

LOISIRS ELECTRONIQUES D'AUJOURD'HUI

N°60

Lead

ISSN 0753-7409

SPECIAL FORUM DU KIT 88



M 1226 - 86 - 20,00 F



3791226020001 00600

MENSUEL OCTOBRE 1988/BELGIQUE 146 F/ CANADA \$ 4,75/ SUISSE 6 FS

MANUDAX M80

M 80

nouveau!

- Calibrage automatique.
- 4000 points.
- Commutation des fonctions par poussoir.
- Boîtier anti-choc.
- Hauteur écran : 42 mm !
- Hauteur affichage : 21 mm !
- Vitesse d'échantillonnage :
5 tests/seconde
- Précision en Vcc : 0,5 % ± 1 digit.
- DATA HOLD : Maintien de l'affichage.
- Fréquence-mètre inclus.



Prix 890^F TTC

(Les modèles M-3650 et M-4650 sont toujours disponibles dans notre réseau de distribution).

Demandez notre catalogue général MO 4 contre 20 F (franco de port).

IMPORTATEUR EXCLUSIF



MANUDAX-FRANCE

Liste des revendeurs sur demande.

60, rue de Wattignies 75580 PARIS CEDEX 12 - ☎ (1) 43.42.20.50 + - Télex 213 005 - Telefax (1) 43.45.85.62

LED

Société editrice :
Editions Périodes
 Siège social :
 1, bd Ney, 75018 Paris
 Tél. : (1) 42 38 80 88
 SARL au capital de 51 000 F
 Directeur de la publication :
 Bernard Duval

LED

Mensuel : 20 F
 Commission paritaire : 64949
 Locataire-gérant :
 Editions Frequences
 Tous droits de reproduction réservés
 textes et photos pour tous pays
 LED est une marque déposée ISSN
 0753-7409

Services Rédaction-**Abonnements :**

(1) 42 38 80 88 poste 7315
 1 bd Ney, 75018 Paris

Rédaction

Rédacteur en chef
 Jean-Pierre Lemoine
 Ont collaboré à ce numéro :
 J. C. Gaertner, Gabriel Kossmann,
 Lesage, Lorrain, Philippe Chartier,
 Thierry Pasquier.

Publicité

(1) 42 38 80 88 poste 7314

Abonnements

10 numéros par an
 France : 160 F
 Etranger : 240 F

Petites annonces gratuites

Les petites annonces sont
 publiées sous la responsabilité de
 l'annonceur et ne peuvent se
 référer qu'aux cas suivants :
 - offres et demandes d'emplois
 - offres, demandes et échanges
 de matériels uniquement
 d'occasion
 - offres de service

Réalisation

Edi Systèmes - Paris

Photogravure

Sociétés PRS/PSC - Paris

Impression

Berger-Levrault - Nancy



7
PLAN DU SALON

8
EN SAVOIR PLUS SUR :

La méthode pratique de calcul
 des charges Bass-Reflex.

16
L'ENCEINTE IMAGE
 de HP Systems.

20
LA COLONNE 633
 de Focal.

28
L'ENCEINTE "FILOU"
 de Visaton.

34
**L'ENSEMBLE
 TRIPHONIQUE
 BACCARA**
 de C.A.F. (Créations Acoustiques
 de France).

44
L'ENCEINTE MV7
 de Davis.

52
L'ENCEINTE ADS80
 d'Audiodynamique.

59
**FICHE DE CALCUL DES
 CHARGES BASS-
 REFLEX**

ADS à MONTPARNASSE

ELECTRONIQUE

Tél. : 43.21.56.94

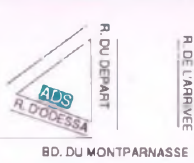

16, rue d'Odessa - 75014 PARIS
Métro Montparnasse ou Edgard Quinet
Ouvert de 10H à 12H et de 14H à 19H.
Tous les jours du mardi au samedi
SERVICE EXPEDITION RAPIDE Forfait port : 35F
Prix donné à titre indicatif pouvant être modifié sans préavis.
Administration - paiement comptant

LINEAIRE

CA	LM 3086 9.00	LM 566 24.00	S	TCA 060 44.00	TDA 3571 58.00	OPTO-ELECTRONIQUE
CA 3090 NC	LM 709 6.00	TCA 730 36.00	S 078E 40.00	TDA 4431 58.00	BP 104 15.00	74 LS100 1.50
CA 3100 10.00	LM 710 6.00	TCA 740 38.00	SAA	TDA 4445 15.00	BPW34 15.00	74 LS101 1.80
CA 3110 NC	LM 723 6.00	TCA 748 32.00	SA 1043 110.00	TDA 4555 45.00	BPW44 15.00	74 LS102 1.80
CA 3161 18.00	LM 723 H 12.00	TCA 900 12.00	SA 1251 45.00	TDA 5850 45.00	Diode EIR 15.00	74 LS103 1.80
CA 3162 75.00	LM 725 33.00	TCA 910 12.00	SAB	TDA 7000 38.00	Diode Her I 15.00	74 LS104 1.80
GA 3189 21.00	LM 733 30.00	TCA 940 22.00	SAB 0800 38.00	TDA 7050 38.00	MCC 670 45.00	74 LS105 2.00
L	LM 741 12.00	TCA 955 39.00	SAB 3054 35.50	TDA 8401 38.50	MCT 6 15.00	74 LS106 3.50
L 200 28.00	LM 747 H 16.00	TCA 4500 38.50	SAB 3529 49.00	TEA	MOC 3020 15.00	74 LS107 7.50
L 297 90.00	LM 748 13.00	SAS	SAS	TEA 1010 32.00	74 LS108 2.50	74 LS108 2.50
L 298 95.00	LM 1458 8.00	SAS 960 28.50	SAS 970 28.50	TEA 1014 22.00	74 LS109 2.50	74 LS109 2.50
LF	LM 1486 20.00	SAS 570 28.50	SAS 580 28.50	TEA 2014 9.50	74 LS110 2.50	74 LS110 2.50
LF 351 11.00	LM 1901 42.00	SAS 590 28.50	SAS 599 28.50	TEA 5114 50.00	74 LS111 2.50	74 LS111 2.50
LF 352 11.00	LM 2917 32.00	SO	SO	TEA	74 LS112 2.50	74 LS112 2.50
LF 355 11.00	LM 3900 12.00	SO 41P 16.00	SO 42P 17.00	TEA 1010 17.00	74 LS113 2.50	74 LS113 2.50
LF 356 11.00	LM 3909 40.00	SO 41P 16.00	SO 42P 17.00	TEA 1015 18.50	74 LS114 2.50	74 LS114 2.50
LF 357 11.00	LM 3911 23.00	SO 42P 17.00	TAA	TEA 1020 24.00	74 LS115 2.50	74 LS115 2.50
LM	LM 3914 54.00	TAA	TAA 550 3.00	TEA 1023 22.50	74 LS116 2.50	74 LS116 2.50
LM 301 7.50	LM 3916 48.00	TAA 551 29.00	TAA 511A55 29.00	TEA 1024 25.00	74 LS117 2.50	74 LS117 2.50
LM 305 15.00	LM 4558 8.00	TAA 611A55 29.00	TAA 621A1X 25.00	TEA 1024 25.00	74 LS118 2.50	74 LS118 2.50
LM 307 9.00	LM 4741 10.00	TAA 621A1X 25.00	TAA 761CDP 12.00	TEA 1024 25.00	74 LS119 2.50	74 LS119 2.50
LM 308 8.00	MC	TAA 7651H 12.00	TAA 851 10.00	TEA 1024 25.00	74 LS120 2.50	74 LS120 2.50
LM 309 K 22.00	MC 1488 12.50	TAA 851 10.00	TBA	TEA 1024 25.00	74 LS121 2.50	74 LS121 2.50
LM 310 35.00	MC 1489 12.50	TBA	TBA 120 11.00	TEA 1024 25.00	74 LS122 2.50	74 LS122 2.50
LM 311 7.50	MC 1490 12.50	TBA 221/741 5.00	TBA 231 22.00	TEA 1024 25.00	74 LS123 2.50	74 LS123 2.50
LM 317 15.00	MC 3242 10.00	TBA 231 22.00	TBA 440A 27.00	TEA 1024 25.00	74 LS124 2.50	74 LS124 2.50
LM 317 K 25.00	MC 3403 15.50	TBA 440A 27.00	TBA 520 21.00	TEA 1024 25.00	74 LS125 2.50	74 LS125 2.50
LM 318 25.00	MC 3470 15.00	TBA 520 21.00	TBA 530 26.00	TEA 1024 25.00	74 LS126 2.50	74 LS126 2.50
LM 319 25.00	MC 3487 24.50	TBA 530 26.00	TBA 540 24.00	TEA 1024 25.00	74 LS127 2.50	74 LS127 2.50
LM 322 K 55.00	MC 4024 29.00	TBA 540 24.00	TBA 560 45.00	TEA 1024 25.00	74 LS128 2.50	74 LS128 2.50
LM 324 9.00	MC 4044 49.50	TBA 560 45.00	TBA 570 24.00	TEA 1024 25.00	74 LS129 2.50	74 LS129 2.50
LM 331 59.00	MC 1489 50.00	TBA 570 24.00	TBA 820 15.00	TEA 1024 25.00	74 LS130 2.50	74 LS130 2.50
LM 334 20.00	MC 1489 50.00	TBA 820 15.00	TBA 850 33.00	TEA 1024 25.00	74 LS131 2.50	74 LS131 2.50
LM 335 19.00	MC 1489 50.00	TBA 850 33.00	TBA 860 36.00	TEA 1024 25.00	74 LS132 2.50	74 LS132 2.50
LM 336 16.00	MC 2000 10.00	TBA 860 36.00	TBA 950 32.00	TEA 1024 25.00	74 LS133 2.50	74 LS133 2.50
LM 337 K 34.00	MC 2000 10.00	TBA 950 32.00	TBA 970 48.00	TEA 1024 25.00	74 LS134 2.50	74 LS134 2.50
LM 337 K 15.00	MC 2000 10.00	TCA	TCA 105 20.00	TEA 1024 25.00	74 LS135 2.50	74 LS135 2.50
LM 338 K 12.00	MC 2000 10.00	TCA 105 20.00	TCA 150 69.50	TEA 1024 25.00	74 LS136 2.50	74 LS136 2.50
LM 339 8.00	MC 2000 10.00	TCA 150 69.50	TCA 215 25.00	TEA 1024 25.00	74 LS137 2.50	74 LS137 2.50
LM 348 15.00	MC 2000 10.00	TCA 215 25.00	TCA 2630 29.00	TEA 1024 25.00	74 LS138 2.50	74 LS138 2.50
LM 349 15.00	MC 2000 10.00	TCA 2630 29.00	TCA 2631 38.00	TEA 1024 25.00	74 LS139 2.50	74 LS139 2.50
LM 350 K 69.00	MC 2000 10.00	TCA 2631 38.00	TCA 2632 38.00	TEA 1024 25.00	74 LS140 2.50	74 LS140 2.50
LM 352 8.00	MC 2000 10.00	TCA 2632 38.00	TCA 2633 38.00	TEA 1024 25.00	74 LS141 2.50	74 LS141 2.50
LM 378 31.00	MC 2000 10.00	TCA 2633 38.00	TCA 2634 38.00	TEA 1024 25.00	74 LS142 2.50	74 LS142 2.50
LM 380 25.00	MC 2000 10.00	TCA 2634 38.00	TCA 2635 38.00	TEA 1024 25.00	74 LS143 2.50	74 LS143 2.50
LM 381 N 29.00	MC 2000 10.00	TCA 2635 38.00	TCA 2636 38.00	TEA 1024 25.00	74 LS144 2.50	74 LS144 2.50
LM 382 20.00	MC 2000 10.00	TCA 2636 38.00	TCA 2637 38.00	TEA 1024 25.00	74 LS145 2.50	74 LS145 2.50
LM 383 38.00	MC 2000 10.00	TCA 2637 38.00	TCA 2638 38.00	TEA 1024 25.00	74 LS146 2.50	74 LS146 2.50
LM 385 19.00	MC 2000 10.00	TCA 2638 38.00	TCA 2639 38.00	TEA 1024 25.00	74 LS147 2.50	74 LS147 2.50
LM 387 15.00	MC 2000 10.00	TCA 2639 38.00	TCA 2640 38.00	TEA 1024 25.00	74 LS148 2.50	74 LS148 2.50
LM 388 20.00	MC 2000 10.00	TCA 2640 38.00	TCA 2641 38.00	TEA 1024 25.00	74 LS149 2.50	74 LS149 2.50
LM 389 22.00	MC 2000 10.00	TCA 2641 38.00	TCA 2642 38.00	TEA 1024 25.00	74 LS150 2.50	74 LS150 2.50
LM 390 28.00	MC 2000 10.00	TCA 2642 38.00	TCA 2643 38.00	TEA 1024 25.00	74 LS151 2.50	74 LS151 2.50
LM 391 30.00	MC 2000 10.00	TCA 2643 38.00	TCA 2644 38.00	TEA 1024 25.00	74 LS152 2.50	74 LS152 2.50
LM 393 8.00	MC 2000 10.00	TCA 2644 38.00	TCA 2645 38.00	TEA 1024 25.00	74 LS153 2.50	74 LS153 2.50
LM 395 15.00	MC 2000 10.00	TCA 2645 38.00	TCA 2646 38.00	TEA 1024 25.00	74 LS154 2.50	74 LS154 2.50
LM 396 15.00	MC 2000 10.00	TCA 2646 38.00	TCA 2647 38.00	TEA 1024 25.00	74 LS155 2.50	74 LS155 2.50
LM 398 15.00	MC 2000 10.00	TCA 2647 38.00	TCA 2648 38.00	TEA 1024 25.00	74 LS156 2.50	74 LS156 2.50
LM 399 28.00	MC 2000 10.00	TCA 2648 38.00	TCA 2649 38.00	TEA 1024 25.00	74 LS157 2.50	74 LS157 2.50
LM 400 28.00	MC 2000 10.00	TCA 2649 38.00	TCA 2650 38.00	TEA 1024 25.00	74 LS158 2.50	74 LS158 2.50
LM 401 28.00	MC 2000 10.00	TCA 2650 38.00	TCA 2651 38.00	TEA 1024 25.00	74 LS159 2.50	74 LS159 2.50
LM 402 28.00	MC 2000 10.00	TCA 2651 38.00	TCA 2652 38.00	TEA 1024 25.00	74 LS160 2.50	74 LS160 2.50
LM 403 28.00	MC 2000 10.00	TCA 2652 38.00	TCA 2653 38.00	TEA 1024 25.00	74 LS161 2.50	74 LS161 2.50
LM 404 28.00	MC 2000 10.00	TCA 2653 38.00	TCA 2654 38.00	TEA 1024 25.00	74 LS162 2.50	74 LS162 2.50
LM 405 28.00	MC 2000 10.00	TCA 2654 38.00	TCA 2655 38.00	TEA 1024 25.00	74 LS163 2.50	74 LS163 2.50
LM 406 28.00	MC 2000 10.00	TCA 2655 38.00	TCA 2656 38.00	TEA 1024 25.00	74 LS164 2.50	74 LS164 2.50
LM 407 28.00	MC 2000 10.00	TCA 2656 38.00	TCA 2657 38.00	TEA 1024 25.00	74 LS165 2.50	74 LS165 2.50
LM 408 28.00	MC 2000 10.00	TCA 2657 38.00	TCA 2658 38.00	TEA 1024 25.00	74 LS166 2.50	74 LS166 2.50
LM 409 28.00	MC 2000 10.00	TCA 2658 38.00	TCA 2659 38.00	TEA 1024 25.00	74 LS167 2.50	74 LS167 2.50
LM 410 28.00	MC 2000 10.00	TCA 2659 38.00	TCA 2660 38.00	TEA 1024 25.00	74 LS168 2.50	74 LS168 2.50
LM 411 28.00	MC 2000 10.00	TCA 2660 38.00	TCA 2661 38.00	TEA 1024 25.00	74 LS169 2.50	74 LS169 2.50
LM 412 28.00	MC 2000 10.00	TCA 2661 38.00	TCA 2662 38.00	TEA 1024 25.00	74 LS170 2.50	74 LS170 2.50
LM 413 28.00	MC 2000 10.00	TCA 2662 38.00	TCA 2663 38.00	TEA 1024 25.00	74 LS171 2.50	74 LS171 2.50
LM 414 28.00	MC 2000 10.00	TCA 2663 38.00	TCA 2664 38.00	TEA 1024 25.00	74 LS172 2.50	74 LS172 2.50
LM 415 28.00	MC 2000 10.00	TCA 2664 38.00	TCA 2665 38.00	TEA 1024 25.00	74 LS173 2.50	74 LS173 2.50
LM 416 28.00	MC 2000 10.00	TCA 2665 38.00	TCA 2666 38.00	TEA 1024 25.00	74 LS174 2.50	74 LS174 2.50
LM 417 28.00	MC 2000 10.00	TCA 2666 38.00	TCA 2667 38.00	TEA 1024 25.00	74 LS175 2.50	74 LS175 2.50
LM 418 28.00	MC 2000 10.00	TCA 2667 38.00	TCA 2668 38.00	TEA 1024 25.00	74 LS176 2.50	74 LS176 2.50
LM 419 28.00	MC 2000 10.00	TCA 2668 38.00	TCA 2669 38.00	TEA 1024 25.00	74 LS177 2.50	74 LS177 2.50
LM 420 28.00	MC 2000 10.00	TCA 2669 38.00	TCA 2670 38.00	TEA 1024 25.00	74 LS178 2.50	74 LS178 2.50
LM 421 28.00	MC 2000 10.00	TCA 2670 38.00	TCA 2671 38.00	TEA 1024 25.00	74 LS179 2.50	74 LS179 2.50
LM 422 28.00	MC 2000 10.00	TCA 2671 38.00	TCA 2672 38.00	TEA 1024 25.00	74 LS180 2.50	74 LS180 2.50
LM 423 28.00	MC 2000 10.00	TCA 2672 38.00	TCA 2673 38.00	TEA 1024 25.00	74 LS181 2.50	74 LS181 2.50
LM 424 28.00	MC 2000 10.00	TCA 2673 38.00	TCA 2674 38.00	TEA 1024 25.00	74 LS182 2.50	74 LS182 2.50
LM 425 28.00	MC 2000 10.00	TCA 2674 38.00	TCA 2675 38.00	TEA 1024 25.00	74 LS183 2.50	74 LS183 2.50
LM 426 28.00	MC 2000 10.00	TCA 2675 38.00	TCA 2676 38.00	TEA 1024 25.00	74 LS184 2.50	74 LS184 2.50
LM 427 28.00	MC 2000 10.00	TCA 2676 38.00	TCA 2677 38.00	TEA 1024 25.00	74 LS185 2.50	74 LS185 2.50
LM 428 28.00	MC 2000 10.00	TCA 2677 38.00	TCA 2678 38.00	TEA 1024 25.00	74 LS186 2.50	74 LS186 2.50
LM 429 28.00	MC 2000 10.00	TCA 2678 38.00	TCA 2679 38.00	TEA 1024 25.00	74 LS187 2.50	74 LS187 2.50
LM 430 28.00	MC 2000 10.00	TCA 2679 38.00	TCA 2680 38.00	TEA 1024 25.00	74 LS188 2.50	74 LS188 2.50
LM 431 28.00	MC 2000 10.00	TCA 2680 38.00	TCA 2681 38.00	TEA 1024 25.00	74 LS189 2.50	74 LS189 2.50
LM 432 28.00	MC 2000 10.00	TCA 2681 38.00	TCA 2682 38.00	TEA 1024 25.00	74 LS190 2.50	74 LS190 2.50
LM 433 28.00	MC 2000 10.00	TCA 2682 38.00	TCA 2683 38.00	TEA 1024 25.00	74 LS191 2.50	74 LS191 2.50
LM 434 28.00	MC 2000 10.00	TCA 2683				

2^e FORUM DU KIT AUDIO

Depuis l'avènement, en octobre 87, du premier Forum du Kit Audio, Led s'est attaché régulièrement chaque mois dans ses colonnes, à présenter avec beaucoup de rigueur et d'application un **kit** issu des meilleures réalisations d'un marché en pleine mutation qualitative.

Avec la tenue grandissante de la seconde édition du Forum, s'élargissant tant en nombre de produits intrinsèquement liés au kit audio qu'en matériels destinés à le compléter, Led a choisi d'associer et de consacrer sa soixantième parution à la manifestation, devenant ainsi naturellement le support officiel du 2^e Forum du Kit Audio.

Outre le fait de tester analytiquement un ensemble de systèmes sélectionnés pour leurs remarquables performances, ce numéro de Led est un véritable kaléidoscope électroacoustique, agrémenté d'articles savoureusement étudiés, permettant à tout un chacun de percevoir l'Audio sous un visage réaliste dénué d'empirisme.

Philippe Chartier
Vice-Président du Groupement National du Kit Audio

CHELLES ELECTRONIQUES 77

19, av. du Maréchal Foch 77500 Chelles - Tél. 64.26.38.07

Ouvert du mardi au samedi
de 9 h 30 à 12 h 15 et de 14 h 30 à 19 h

Nous acceptons les bons de l'Administration, conditions spéciales aux écoles,
centres de formation, clubs d'électronique, etc. **Pas de catalogue**

elc 

AL 781 N



0-30V 5A 1 900F



AL 812 1-30V 2A 750F
AL 745AX 1-15V 3A 675F

AL 823



DOUBLE ALIMENTATION
2 X 0-30V 5A
ou 0-60V 5A 3 200F

NOUVEAU 11MHz

**GENERATEUR DE FONCTIONS
869**



3 500F

0,01Hz à 11MHz
Sinus - carré - triangle
Rapport cyclique réglable
30V crête à crête à vide
Z = 50 Ohms

Beckman Industrial™



Oscilloscopes
9020 : 2 x 20 MHz
● Double trace
● Ligne à retard
Prix TTC : 3 850F



Générateurs de
fonctions FG2
● Signaux sinus, carrés,
triangle, pulses
● de 0,2 Hz à 2 MHz en 7
gammas
● 0,5 % de précision
● Entrée UCF
Prix TTC : 1 978 F



Prix TTC : 1 998 F

HC-F1000 ISKRA

COMPTEUR MULTIFONCTIONS

à grande sensibilité d'entrée pour recherches,
industries et laboratoires
10 Hz à 1 GHz
Affichage 8 digits

- 4 fonctions ● Fréquence-mètre
● Périodemètre
● Totalisateur
● Contrôle interne

POUR LES MORDUS D'AUTOMATISME

Programmeur de microprocesseur MC 68705 P3
(décrit dans Led).

Tous les composants et le transformateur 6, 12,
24 volts sont disponibles sans délais au magasin.

**Coffrets ESM - RETEX - TEKO
LA TOLERIE PLASTIQUE - BIM - ISKRA
Circuits intégrés - transistors - résistances
condensateurs - librairie technique
FER A SOUDER JBC - PHILIPS - WELLER**



DM10 : 17 gammes protégées par fusibles. Impédance d'entrée 1 MΩ. Précision 0,8 %
VCC. Prix TTC : 349 F
DM15B : 27 gammes. Bip sonore. Protection 2A DC/AC. Impédance 10 MΩ. 1 000 VDC/
750 VAC. Prix TTC : 447 F
DM20L : identique au DM15B avec 30 gammes. Mesure du gain des transistors. Test
logique. Lecture directe 200 MΩ et 2 000 MΩ. Prix TTC : 497 F
DM23 : 23 gammes. Calibre 10 A AC/DC. Bip sonore. Mesure du gain des transistors.
Prix TTC : 587 F
DM25L : identique au DM23 avec 29 gammes. Mesure de capacités en 5 gammes. Test
logique. Lecture directe à calibre 2 000 MΩ. Prix TTC : 689 F

CONDITIONS DE VENTE : MINIMUM D'ENVOI 100 F
PAR CORRESPONDANCE : RÉGLEMENT A LA COMMANDE PAR CHÈQUE OU MANDAT-LETTRE. AJOUTER LE FORFAIT DE PORT ET D'EMBALLAGE : 35 F
CONTRE-REMBOURSEMENT : 50 F - AU-DESSUS PORT DÙ PAR SNCF

PAS DE CATALOGUE

NOM _____
ADRESSE _____
CODE _____ VILLE _____

2^e FORUM DU KIT AUDIO

15 - 16 - 17
octobre

Hôtel
NOVOTEL
Paris-Bagnolet

Métro Gallieni
Ouverture de
10 h à 19 h

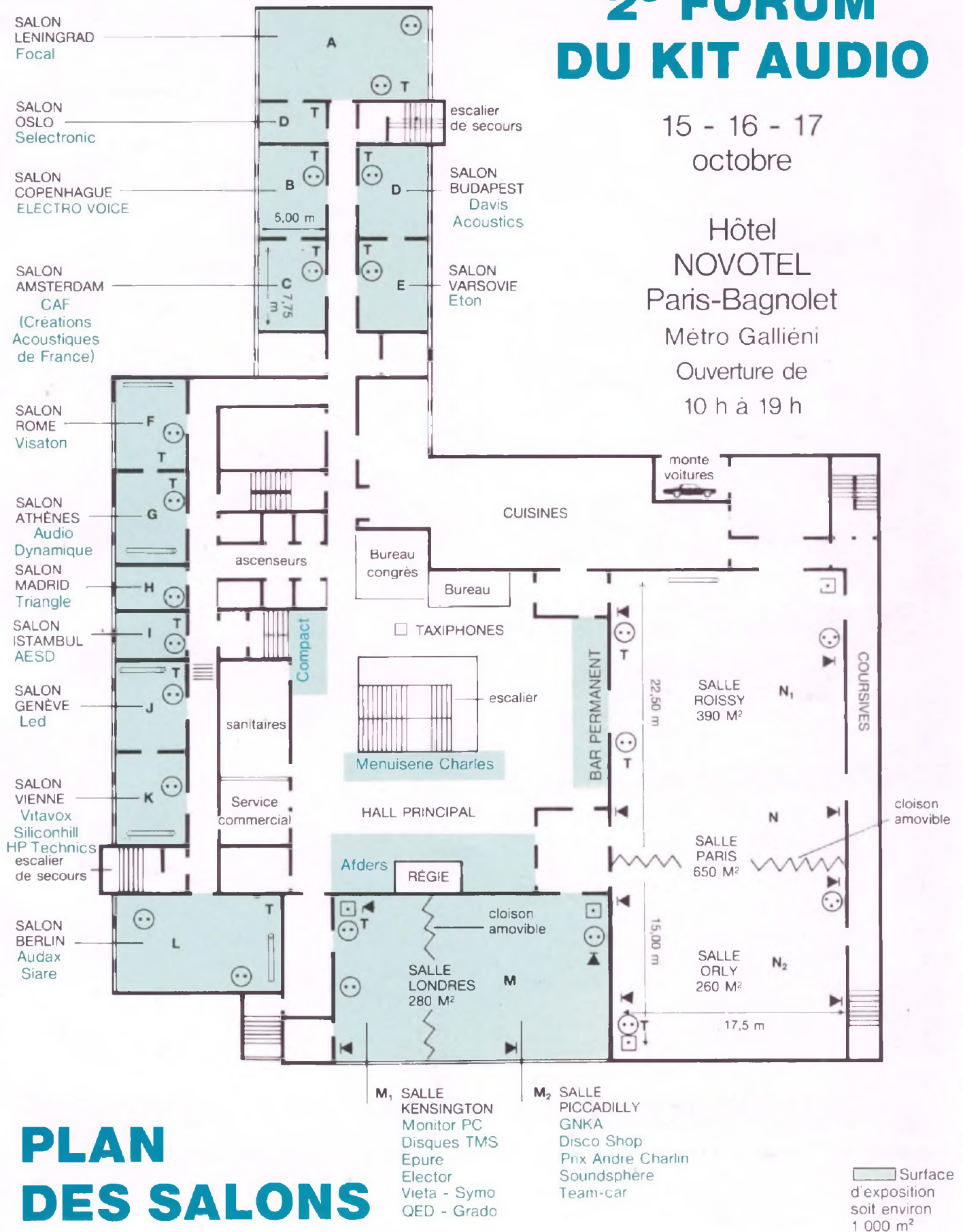

PLAN DES SALONS

La méthode pratique de calcul des

Faisant suite à l'excellent article de J.C. Gaertner sur la mesure des paramètres des haut-parleurs, mon propos ici est de décrire une méthode pratique et rapide permettant de calculer et d'optimiser le comportement d'un haut-parleur donné dans une charge bass-reflex.

Grâce au formulaire de calcul proposé à la fin de cet article, vous mettrez moins de 5 mn pour y parvenir, et ceci sans avoir besoin d'autre chose que d'une calculatrice de poche. Un grand merci aux travaux de P.J. Snyder qui ont rendu possible cette simplification.

LA METHODE

Chacun de nous connaît, ou a entendu parler des célèbres travaux de A.N. Thiele et de R.H. Small sur la modélisation du comportement des enceintes acoustiques dans le grave. Publiés en 1971 dans le JAES (Journal of the Audio Engineering Society), ils permettent, pour la première fois, le calcul des charges bass-reflex, ce qui constituait un progrès considérable dans ce secteur empirique de l'acoustique. Restés dans l'ombre durant presque dix ans, ces travaux sont maintenant universellement utilisés.

Je me contenterai de reprendre (tableau 1) le bien connu "Tableau des alignements de Thiele" limité ici aux accords bass-reflex du 1^{er} ordre, sans circuit auxiliaire (n^{os} des alignements de 1 à 9).

A l'examen de ce tableau, plusieurs remarques viennent à l'esprit :

- Si mon boomer a un Q inférieur à 0,18 ou égal à 0,23 par exemple, n'est-il donc pas possible de trouver un accord bass-reflex convenable ?

- Et si je dispose d'un boomer quelconque et même d'un coffret de volume donné différent de celui préconisé par la table, ne pourrai-je donc pas obtenir un accord bass-reflex optimum ?

Ces réflexions furent sans doute celles qui conduirent P.J. Snyder à publier en novembre 1977 à la 58^e Convention de l'AES à New York un papier en tout

point remarquable car sa méthode permet de s'affranchir de ces inconvénients et ainsi de trouver le meilleur accord possible quel que soit le haut-parleur à monter. C'est-à-dire quels que soient ses paramètres (il faut toutefois être raisonnable car si Q_{ts} est supérieur à 0,6, il n'est pas possible de concevoir un bass-reflex) et pour une gamme étendue de volume de charge (variation de 2 à 11,3 possible !).

De plus, une autre constatation, professionnelle cette fois, attirera son attention :

En mesurant les paramètres de plusieurs haut-parleurs de même référence, il remarqua que leur grande variation d'un modèle à l'autre, due aux tolérances de fabrication, n'avait guère d'influence sur les performances acoustiques des enceintes dans lesquelles ils furent montés.

Cela laisse présager que les performances des enceintes bass-reflex ou closes, d'ailleurs, ne sont déterminées que par des paramètres plus fondamentaux et plus stables que ceux habituellement définis.

ANALYSE MATHÉMATIQUE

A partir de cette ligne, les "mathophobes" sont invités à faire une pause... Rendez-vous au paragraphe "Le formulaire de calcul bass-reflex".

La pression sonore relative E(s) produite par une enceinte bass-reflex satisfait à l'équation suivante :

$$s^4 + \left[\frac{F_s}{Q_t} + \frac{F_b}{Q_b} \right] s^3 + \left[\frac{V_{as} F_s^2}{v_b} + F_s^2 + \frac{F_b F_s}{Q_b Q_t} + F_b^2 \right] s^2 + \left[\frac{F_b F_s^2}{Q_b} + \frac{F_b^2 F_s}{Q_t} \right] s + F_b^2 F_s^2 \quad (1)$$

dans laquelle vous reconnaîtrez les paramètres suivants :

F_s : fréquence de résonance du H.P. (mesuré sur baffle plan infini).

charges bass-reflex

Q_t : coefficient de surtension total du H.P. incluant le désamortissement occasionné par toutes les résistances introduites en série avec le H.P. (généralement : résistance des câbles de liaison plus résistance de la, ou des selfs du filtre passif).

V_{as} : volume d'air équivalent à la compliance acoustique du H.P.

F_b = fréquence d'accord en bass-reflex.

Q_b : coefficient de surtension du coffret dû aux pertes à l'intérieur de celui-ci. Dans tout cet article Q_b a été compté comme égale à 7, valeur moyenne généralement constatée dans les réalisations d'enceintes.

V_b : volume d'air net contenu dans le coffret (ne rien déduire ni rajouter pour les matériaux absorbants fibreux qui ont un volume apparent conséquent mais un volume réel réduit à quelques cm^3 - cas de la laine de verre, par exemple - et qui n'ont de toutes façons pas d'effet d'absorption notable à 50 Hz).

Si l'on prend les paramètres habituels, à savoir : F_s , V_{as} , Q_t , F_b , V_b , on constate qu'ils ne sont pas indépendants. Exemple : Si C_{ms} (compliance mécanique du H.P.) varie, alors : F_s varie, Q_t varie, V_{as} varie, etc.

Il apparaît donc intéressant de rendre tous ces paramètres indépendants les uns des autres. S'ils contiennent implicitement tous une dépendance vis-à-vis de C_{ms} , comme c'est le cas, il convient de l'annuler en remplaçant Q_t par $\frac{F_s}{Q_t}$ par exemple.

L'indépendance de ce nouveau paramètres vis-à-vis de C_{ms} peut être établie en substituant aux paramètres mécaniques les paramètres acoustiques :

$$\left. \begin{aligned} F_s &= 2\pi \cdot \omega s \\ Q_t &= \frac{\omega s \cdot M_{ms}}{R_{ms}} \end{aligned} \right\} \rightarrow \frac{F_s}{Q_t} = \frac{2\pi \cdot R_{ms}}{M_{ms}} \quad (2)$$

avec : R_{ms} : résistance mécanique du H.P. ; M_{ms} : masse mobile mécanique du H.P.

De la même manière, le remplacement

	Alignment Details				Box Design				Approximately Constant Quantities	
	No.	Type	k	Ripple (db)	f_3/f_s	f_3/f_b	C_{as}/C_{ab}	Q_t	$\frac{C_{as}f_s^2}{C_{ab}f_b^2}$	$\frac{Q_t f_b}{F_s}$
Quasi-Third Order	1	QB ₃	-	-	2.68	1.34	10.48	.180	1.47	.360
	2	QB ₃	-	-	2.28	1.32	7.48	.209	1.44	.362
	3	QB ₃	-	-	1.77	1.25	4.46	.259	1.43	.367
	4	QB ₃	-	-	1.45	1.18	2.95	.303	1.41	.371
Fourth Order	5	B ₄	1.0	-	1.000	1.000	1.414	.383	1.41	.383
	6	C ₄	8	-	.867	.935	1.055	.415	1.41	.384
	7	C ₄	6	0.2	.729	.879	.729	.466	1.37	.386
	8	C ₄	-	0.9	.641	.847	.559	.518	1.36	.392
	9	C ₄	-	1.8	.600	.838	.485	.557	1.35	.398

de V_{as} par $V_{as} \cdot F_s^2$ permet de se soustraire de l'influence de C_{ms} , comme suit :

$$\begin{aligned} V_{as} \cdot F_s^2 &= V_{as} \left(\frac{1}{4\pi^2 \cdot V_{as} \cdot M_{as}} \right) = \\ &= \frac{1}{4\pi^2 \cdot M_{as}} \quad (3) \end{aligned}$$

avec : M_{as} : masse acoustique du H.P.

$V_{as} \cdot F_s^2$ est donc un paramètre représentant réellement l'image de la masse acoustique du H.P. ou plus exactement de son inverse.

Il est ainsi possible de remplacer les paramètres habituels :

$$F_s, Q_t \text{ et } V_{as} \quad (4)$$

par des paramètres réellement indépendants et plus fondamentaux :

$$\frac{F_s}{Q_t}, V_{as} \cdot F_s^2 \text{ et } V_{as} \quad (5)$$

Nota : V_{as} , bien que dépendant de C_{ms} ($V_{as} = 1,4 \times 10^5 \cdot C_{ms} \cdot S_d^2$) est indépendant des deux autres.

Le fait qu'ils soient qualifiés de fondamentaux apparaît très nettement en examinant l'équation (1) très légèrement remaniée et reproduite ci-contre :

$$E(s) = \frac{s^4}{s^4 + \left[\frac{F_s}{Q_t} + \frac{F_b}{Q_b} \right] s^3 + \left[\frac{V_{as} F_s^2}{V_b} + F_s^2 + \frac{F_b F_s}{Q_b Q_t} + F_b^2 \right] s^2 + \left[\frac{F_b F_s^2}{Q_b} + \frac{F_b^2 F_s}{Q_t} \right] s + F_b^2 F_s^2}$$

Ceci suggère qu'il serait plus avantageux d'utiliser ces nouveaux paramètres de haut-parleurs (5) au lieu de ceux de (4). Mais d'une manière pratique, ce n'est pas nécessaire. Imaginez que vous possédiez un boomer dont la masse mobile M_{md} et le facteur de force BL soient conformes aux spécifications du fabricant, mais dont les compliance C_{ms} soit incorrecte d'un certain pourcentage. Les valeurs de F_s , Q_t et V_{as} varieront alors toutes de celles publiées par le constructeur. Alors que les paramètres $\frac{F_s}{Q_t}$ et $V_{as} \cdot F_s^2$

resteront inchangés du fait de leur relation directe avec la masse mobile M_{md} et le facteur de force BL qui sont, eux, restés inchangés. Ce qui justifie plus encore leur utilisation dans la méthode décrite ci-après.

Mais revenons au "Tableau des alignements de Thiele" (tableau 1) pour

La méthode pratique de calcul des char

constater que la dernière colonne de droite du tableau est titrée "quantités approximativement constantes" et que l'on peut en déduire :

$$\sqrt{\frac{V_{as}F_s^2}{V_bF_3^2}} = 1,41 \quad (6)$$

$$\frac{Q_t}{F_s} F_b = 0,39 \quad (7)$$

avec F_b : Fréquence de coupure basse pour 3 dB d'affaiblissement. D'où l'on tire :

$$F_3 = \sqrt{\frac{V_{as}F_s^2}{1,41 V_b}} = 0,84 \sqrt{\frac{V_{as}F_s^2}{V_b}} \quad (8)$$

$$F_b = 0,39 \frac{F_s}{Q_t} \quad (9)$$

A ce stade d'analyse, on ne peut que remarquer l'indépendance totale de F_b (équation 9) par rapport au volume de charge V_b du coffret, F_b ne dépendant que du H.P.

De même, la procédure de calcul de la charge bass-reflex devient évidente :

1. Choisir un volume de charge V_b moyen.

2. Calculer la fréquence de coupure basse F_b par la relation (8).

Si F_3 obtenu ne vous convient pas : retour à 1 et choisir un V_b plus important.

3. Ajuster la fréquence d'accord en bass-reflex à la valeur obtenue pour F_b à l'équation (9).

Cette méthode met clairement en évidence la possibilité offerte pour chaque boomer de pouvoir s'associer à une variété de volume de charge et d'obtenir ainsi un large éventail de fréquences de coupure basse F_b . Ce qui est le but recherché par tout concepteur de système de reproduction sonore.

Mais attention, cette liberté de conception a son revers, car n'est pas pris en compte, ici, l'information de tenue en puissance du haut-parleur qui peut très bien être détruit par talonnage de son équipement mobile, soumis à une trop grande élévation.

Ce phénomène se produit s'il est choisi un volume de charge V_b par trop important pour la taille du haut-parleur. Ainsi, il est conseillé de ne pas dépasser les volumes suivants :

Diamètre HP (cm)	V_b maxi (litres)
13	12
17	22
20	40
24	70
31	100

Reste à obtenir le tracé des courbes de réponse des systèmes bass-reflex du quatrième ordre. On utilise alors, pour ce faire, le système de paramètres indépendants (5) établi précédemment avec, toujours par convention $Q_b = 7$.

L'axe des fréquences est normalisé en l'exprimant en fréquence relative

$\frac{F}{F_s/Q_t}$, il devient de ce fait possible (et facile grâce à un calculateur) de représenter graphiquement $E(s)$ de l'équation (1). Sont alors obtenus les réseaux de courbes (fig. 1 à 4) qui montrent, pour un Q_t donné, l'allure de la courbe de réponse paramétrée en fonction du volume de charge V_b ,

avec : $V_b = n \cdot V_{as} \cdot Q_t^2$.

Vous trouverez ainsi pour chaque graphe les courbes de réponse correspondant successivement au $n = 2,0 - 2,8 - 4,0 - 5,7 - 8,0$ et $11,3$.

L'utilisation inhabituelle de paramètres normalisés pouvant dérouter quelque peu certains, prenons un exemple :

Imaginez un boomer dont les paramètres sont les suivants :

$F_s = 20$ Hz

$Q_t = 0,20$

$V_{as} = 25$ l

alors : $\frac{F_s}{Q_t} = 100$ Hz

et : $V_{as} \cdot Q_t^2 = 1$ l.

Sur le graphe correspondant à $Q_t = 0,20$ (fig. 1), vous pouvez alors lire directement l'axe des fréquences en hertz de 25 à 200 Hz en ignorant le point décimal ; et prendre directement le paramètre n comme volume de charge en litre, vous donnant ainsi l'allure des courbes de réponse pour V_b compris entre 2 et 11,3 l.

LE FORMULAIRE PRATIQUE DE CALCUL BASS-REFLEX

La méthode de calcul que P.J. Snyder propose se prête admirablement à ce que j'appelle une fiche de calcul, sorte de formulaire où le calcul d'une enceinte bass-reflex se réduit à répondre à des questions en remplissant les cases prévues à cet effet.

Vous trouverez ainsi, à la fin de cet article un tel formulaire vierge (tableau 3) qu'il vous suffira de photocopier autant de fois que vous le désirez et de remplir dès que le besoin de calculer un bass-reflex se fera sentir.

Chronomètre en main, moins de cinq minutes sont nécessaires pour obtenir le résultat ; un record !

Pour vous familiariser avec ce formulaire, prenons l'exemple réel traité dans la fiche de calcul consacrée au montage du haut-parleur Audax type PR 33 SM 150 qui est un boomer à bord mousse de 30 cm de diamètre (voir tableau 2).

Il faut commencer par remplir la case "Spécifications du H.P." à partir des données du constructeur ou des propres paramètres du H.P. mesurés par exemple avec la méthode préconisée par J.C. Gaertner (voir Led n° 59) en faisant attention, pour F_s , à prendre la valeur mesurée sur baffle plan infini.

● Notez successivement : R_e , Q_{es} , Q_{ms} , F_s puis R_g .

● Pour R_g : prenez une valeur généralement égale à 0,6 Ω incluant 0,1 Ω de résistance pour les câbles de liaison ampli-enceinte et 0,5 Ω pour la ou les selfs du filtre passif en série avec le H.P. (Si filtrage actif, prendre seulement 0,1 Ω environ.)

● Calculez ensuite Q_t par la formule (10) et constatez qu'il est légèrement plus élevé que Q_{ts} , conséquence de la prise en compte de la situation réelle du câblage électrique (R_g).

● Notez la valeur du V_{as} (en litres) dans la case réservée à cet effet. Si le V_{as} ne vous est pas donné, le calculer au moyen de la formule (11).

Passons à la **détermination de l'alignement** proprement dite :

arges bass-reflex

FICHE DE CALCUL BASS-REFLEX DU BOOMER : PR 33 SM 150

OPTIMISATION DE LA CHARGE BASS-REFLEX DU HAUT-PARLEUR D'APRES LES TRAVAUX DE P.J. SNYDER

SPECIFICATIONS DU HAUT-PARLEUR

$$R_e = 5.8 \, \Omega \quad R_g = 0.6 \, \Omega$$

$$Q_{es} = 0.23$$

$$Q_{ms} = 2.18 \quad F_s = 24 \, \text{Hz}$$

$$Q_t = \frac{1}{\left(\frac{R_e}{R_g + R_e}\right) \frac{1}{Q_{es}} + \frac{1}{Q_{ms}}} = 0.23 \quad (10)$$

$$V_{as} = 1.4 \cdot 10^3 \cdot C_{ms} \cdot S_D^2 = 267 \, \text{litres} \quad (11)$$

DETERMINATION DE L'ALIGNEMENT

$$V_{as} \cdot Q_t^2 = 14.1 \quad (12) \quad \frac{F_s}{Q_t} = 104.3 \, \text{Hz} \quad (13)$$

$$F_b = 0.39 \frac{F_s}{Q_t} = 41 \, \text{Hz} \quad (14)$$

TABLEAU DE CHOIX DE L'ALIGNEMENT

Parametrage	Volume net V_b	Freq. a - 3 dB
n	$V_b = n \cdot V_{as} \cdot Q_t^2 \quad (15)$	$F_3 = \sqrt{\frac{V_{as} \cdot F_s^2}{V_b}} \quad (16)$
2.0	28,2	74
2.8	39,5	62
4.0	56,5	52
5.7	80,5	44
8.0	113	37
11.3	160	31
CHOIX : 5.7	80	44 \quad (17)

CALCUL DE L'EVENT DU BASS-REFLEX

$$C_{ab} = \frac{V_b \text{ (en m}^3\text{)}}{1.4 \cdot 10^3} = 57.5 \times 10^{-6} \, \text{m}^3/\text{N} \quad (18)$$

$$M_{ap} = \frac{1}{4\pi^2 \cdot F_b^2 \cdot C_{ab}} = 26.2 \, \text{kg/m}^3 \quad (19)$$

$$\text{CHOIX DU } \varnothing \text{ D'EVENT } D_p = 0.13 \, \text{m} \quad (20)$$

$$S_p = \pi \frac{D_p^2}{4} = 0.0133 \, \text{m}^2 \quad (21)$$

CALCUL DE LA LONGUEUR D'EVENT L_p :
(corrections d'extrémités comprise)

$$L_p = \frac{M_{ap} \cdot S_p}{\rho_0} - 1.226 \sqrt{\frac{S_p}{\pi}} \quad (22)$$

$$\rho_0 = 1.18 \, \text{kg/m}^3 \quad L_p = 0.215 \, \text{m}$$

GRAPHES DE COURBES DE REponses

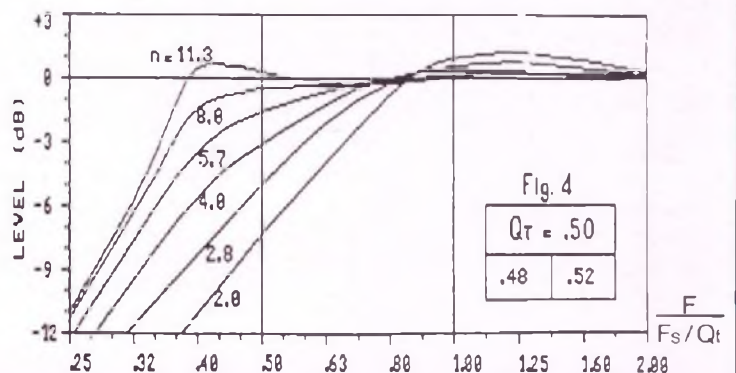
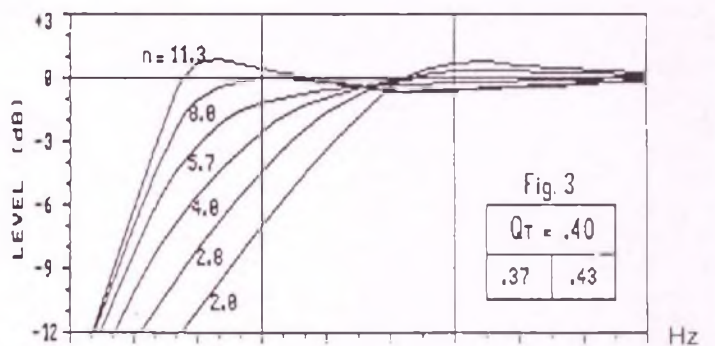
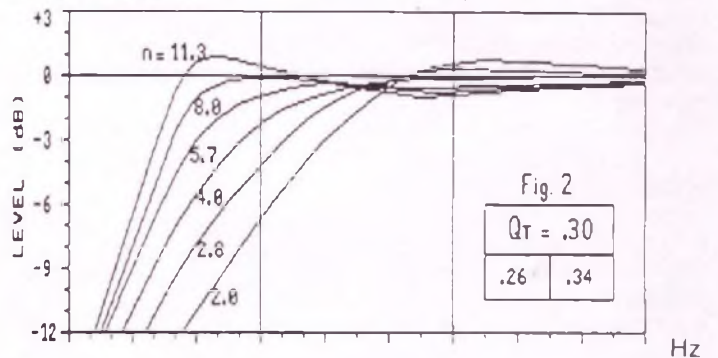
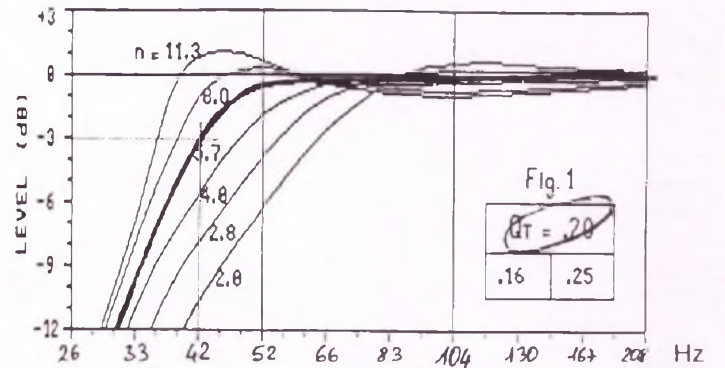

Le calcul des charges bass-reflex

● Il faut calculer successivement $V_{as} \cdot Q_t^2$ (12), F_s / Q_t (13) et F_b (14) puis remplir le tableau de choix de l'alignement en fonction du paramètre n du volume de charge V_b (15).

Nota : La colonne (16) correspondant au calcul de F_b n'a qu'une valeur indicative ; sa précision n'est en effet que de 15 %. Il ne s'agit que d'une aide à la prise de décision.

La détermination précise de F_b s'obtiendra graphiquement sur la courbe de réponse correspondante.

● Notez ensuite votre choix en ligne (17) si le n choisi ne correspond pas exactement à ceux publiés ici.

Utilisation des **graphes de courbes de réponses**

● Choisir parmi les quatre réseaux de courbes (fig. 1 à 4) celui correspondant au Q_t calculé en (10).

Nota : Le domaine de validité d'un graphe est noté en dessous de sa valeur nominale. (Exemple : 0,16 à 0,25 pour $Q_t = 0,20$.) Si Q_t est compris entre deux domaines de validité disjoints, cas de la valeur 0,46 par exemple, il est possible graphiquement de faire la moyenne des deux courbes obtenues sur les graphes 0,40 (fig. 3) et 0,50 (fig. 4).

D'autre part, il faut savoir qu'il n'est plus possible de concevoir une charge bass-reflex satisfaisante si le Q_{ts} d'un haut-parleur est supérieur à 0,55 environ. Le meilleur choix dans ce cas est l'enceinte close.

● Multipliez ensuite l'échelle relative $\frac{F}{F_s / Q_t}$ par la valeur de $\frac{F_s}{Q_t}$ trouvée en (13) pour obtenir l'échelle réelle des fréquences graduée en Hz.

● Surlignez (au crayon rouge par exemple) la courbe correspondant au paramètre n choisi en (17) ou tracez la courbe par interpolation si n est différent de ceux affichés.

● Déterminez enfin la fréquence de coupure à -3 dB, F_b graphiquement sur l'échelle des fréquences.

Pour finir : **calcul de l'évent du bass-reflex**.

Il sera calculé suivant la valeur de F_b

déterminée en (14) et su volume net V_b choisi en colonne (15). Seront ensuite calculées :

● C_{ab} : compliance acoustique du volume de charge V_b (18).

● M_{ap} : masse acoustique de l'évent (19).

Reste à déterminer la longueur de l'évent L_p qui sera proportionnelle à sa section S_p ou au carré de son diamètre D_p suivant l'algorithme ci-dessous :

1. Choix du diamètre D_p (20).
2. Calcul de la section S_p (21).
3. Calcul de la longueur d'évent L_p à l'aide de la relation (22).

Si L_p est trop grand (par exemple supérieur à la profondeur du coffret !), repartir de 1 avec un diamètre D_p inférieur.

REMARQUE PRATIQUE

IMPORTANTE

L'équation (22) tient compte de ce qu'il est convenu d'appeler les "corrections d'extrémités" de l'évent (terme

$1,226 \sqrt{\frac{S_p}{\pi}}$ dans la formule). Ces corrections d'extrémités varient suivant la situation géographique de l'évent dans le coffret. Cette équation (22) n'est ici valide que si l'embouchure intérieure de l'évent est distante d'au moins $2 \times D_p$ de toute paroi du coffret.

Si cette condition n'est pas remplie, il est recommandé de vérifier que F_b est bien accordé à la bonne fréquence (une précision de ± 1 Hz est très satisfaisante). Pour ce faire, il n'existe qu'une méthode :

Mesurer la fréquence correspondant au minimum d'impédance situé entre les deux bosses d'impédance caractéristiques d'un bass-reflex lorsque le coffret n'est pas encore équipé de matériaux absorbants. Cette fréquence doit être égale à F_b à ± 1 Hz près. Pour ce faire, il est tout à fait possible d'utiliser la méthode de mesure de l'impédance à tension constante proposée par J.C. Gaertner dans son article sur la mesure des paramètres des haut-parleurs.

EN CONCLUSION

Maintenant bien armé pour le calcul des enceintes acoustiques bass-reflex, il ne me reste qu'à vous souhaiter une bonne réalisation pratique.

BIBLIOGRAPHIE

- P.J. Snyder, "Simple Formulas and Graphs for design of vented Loudspeaker systems", *J. Audio Eng. Soc.* Preprint n° 1307 (0-3) presented at the 58th AES Convention November 4-7, 1977.

- A.N. Thiele, "Loudspeakers in Vented Boxes", *J. Audio Eng. Soc.* vol. 19, Part I, pp. 382-391 (May 1971) ; Part II, pp. 471-483 (June 1971).

- R.H. Small, "Vented Box Loudspeaker Systems", *J. Audio Eng. Soc.* vol. 21, "Part 1 : Small-Signal Analysis", pp. 363-372 (June 1973) ; "Part II : Large-Signal Analysis", pp. 438-444 (July / August 1973) ; "Part III : Synthesis", pp. 549-554 (September 1973).

- D.B. Keele Jr., "Sensitivity of Thiele's Vented Loudspeaker Enclosure Alignments to Parameter Variations", *J. Audio Eng. Soc.*, vol. 21, pp. 245-255 (May 1973).

EDITIONS PERIODES

1, boulevard Ney 75018 Paris
Tél. (16-1) 42.38.80.88 poste 7315

Vous avez réalisé des montages personnels que vous aimeriez publier

dans notre revue, n'hésitez pas à nous joindre soit par téléphone, soit par courrier, afin d'obtenir les renseignements nécessaires pour une éventuelle collaboration à Led.



Les meilleurs ouvrages actuels
dans les domaines
de la haute-fidélité, du son pro, de la vidéo,
de l'électronique et de l'informatique

UNE SORTIE TRÈS ATTENDUE : VOICI LE TOME 2 DU LIVRE DES TECHNIQUES DU SON



Après les notions fondamentales inhérentes aux techniques du son traitées dans le Tome 1, les équipements sont abordés dans ce second volume. Vaste sujet dont la mouvance liée à l'évolution des technologies implique un recyclage permanent. Disposer des éléments nécessaires à la traversée de la période technologique charnière que nous vivons est devenu, pour le professionnel, une nécessité vitale. Ce livre vient répondre à cette attente.

Organisée de façon pratique, cette véritable base de données apporte au lecteur des réponses précises quant au choix d'un équipement, son installation et son utilisation. Tel a été l'objectif de l'équipe d'auteurs ayant réalisé cet ouvrage : ils ont voulu faire "utile"... ils ont fait "indispensable". Nous sommes persuadés que ce second volume remportera un succès comparable à celui obtenu par le Tome 1 auprès de milliers de lecteurs.



Le disque des Techniques du Son est l'illustration sonore du Tome 1 du Livre des Techniques du Son. Ce disque compact est un véritable outil pédagogique. Les critères fondamentaux, dès l'écoute stéréophonique, sont parfaitement mis en évidence sur une prise de son de musique classique. La réalisation d'une dramatique révèle très clairement les paramètres de la prise de son, du montage, du traitement et du mixage. Une séance de variétés met en relief l'incidence des effets, des corrections et du mixage. Enfin, sont traités les contrôles de paramètres du timbre et de l'interprétation lors de la programmation en studio MIDI. Tout cela sur 99 pages et durant 67 mm ! Un disque indispensable à tout passionné de son.

BON DE COMMANDE

à retourner aux Editions Fréquences, 1 bd Ney 75018 Paris

Veillez me faire parvenir :

LE LIVRE DES TECHNIQUES DU SON TOME 2 : 370 F + 12 F (frais d'expédition)
 LE DISQUE : 130 F + 10 F (frais d'expédition)
 TOME 2 + LE DISQUE : 500 F + 12 F (frais d'expédition)

Je joins mon règlement : CCP Chèque bancaire Mandat-lettre

NOM PRENOM

ADRESSE

Haute-Fidélité

- **LES HAUT-PARLEURS** de Jean Hiraga - 320 p. - Un gros volume qui connaît un succès constant : bien plus qu'un traité, il s'agit d'une véritable encyclopédie, alliant théorie, pratique et histoire en une mine d'informations, reconnue dans le monde entier. E 01 165 F
- **L'OPTIMISATION DES HAUT-PARLEURS ET ENCEINTES ACOUSTIQUES** de Charles-Henry Delaleu - 240 p. - Troisième édition améliorée d'un ouvrage fort attendu des passionnés d'électroacoustique. Ce livre permet aux amateurs et aux professionnels de se familiariser avec les rigoureuses techniques de modélisation des haut-parleurs et enceintes acoustiques et d'en mener à bien la réalisation. E 04 160 F
- **LES MAGNETOPHONES** de Claude Gendre - 178 p. - Pour tout savoir sur le magnétophone depuis l'avènement de cette mémoire des temps modernes, jusqu'aux enregistrements numériques, en passant par la cassette "Les magnétophones" est un ouvrage pratique, complet, indispensable à l'amateur d'enregistrement magnétique. E 02 150 F
- **SELECTION DE L'AUDIOPHILE - TOME 1 : L'ELECTRONIQUE** 256 p. E 13 165 F
- **SELECTION DE L'AUDIOPHILE - TOME 2 : LES TRANSDUCTEURS** 220 p. E 12 155 F
Introuvable aujourd'hui, une sélection des meilleurs articles de la célèbre revue "L'Audiophile". Le tome 1 traite de l'électronique audio à tubes et transistors. Dans un esprit identique, le tome 2 traite du domaine passionnant que constituent les transducteurs en audio.
- **FILTRES ACTIFS ET PASSIFS POUR ENCEINTES ACOUSTIQUES** de Charles-Henry Delaleu - 160 p. - Finis les calculs fastidieux et erronés ! Grâce à cet ouvrage, les concepteurs d'enceintes acoustiques gagneront un temps appréciable durant la phase d'étude et de mise au point : 120 abaques et tableaux pour tous types de filtres et d'impédances de HP ! L 11 85 F
- **INITIATION AUX AMPLIS A TRANSISTORS** de Gilles Le Doré - 96 p. - Après un bref historique du transistor, cet ouvrage traite essentiellement de la conception des amplificateurs modernes à transistors. La théorie est décrite de manière simple et abordable, illustrée d'exemples de réalisations commerciales. Le but du livre est de donner à chacun la possibilité de réaliser soi-même son amplificateur. P 24 130 F
- **INITIATION AUX AMPLIS A TUBES** de Jean Hiraga - 152 p. - Complémentaires des "Amplis à transistors" "les Amplis à tubes" sera certainement une petite encyclopédie sur ce sujet : historique, mais aussi polémique puisque les tubes sont encore d'actualité et parce que les arguments en faveur de cette technique et ses défenseurs sont encore nombreux. P 26 155 F

Son professionnel

- **LES SYNTHETISEURS, UNE NOUVELLE LUTHERIE** de Claude Gendre - 184 p. - Face au développement spectaculaire des synthétiseurs, grâce à l'électronique numérique, le besoin d'un ouvrage complet accessible et surtout bien informé des dernières ou futures techniques, se faisait ressentir. Le vœu est comblé, en 180 pages. E 15 140 F
- **INTRODUCTION A L'AUDIO-NUMERIQUE** de Jean-Pierre Picot - 160 p. - C'est le premier ouvrage paru en langue française sur l'audio-numérique ; écrit par un professionnel, avec rigueur et simplicité, il explique brillamment les bases de cette technique : quantification, conversion, formats, codes d'erreurs. E 05 155 F
- **LE MINI-STUDIO** de Denis Fortier - 160 p. - Le monde de l'audio évolue... Un secteur d'activité entièrement neuf vient d'apparaître : les mini-studios. L'ouvrage de Denis Fortier, ingénieur du son, aborde le sujet de la manière la plus globale. Après les données physiques indispensables, le choix des maillons, la manière d'installer et d'exploiter. E 25 140 F
- **LES TECHNIQUES DU SON - TOME 1** - 360 p. E 33 350 F
- **LES TECHNIQUES DU SON - TOME 2** - 384 p. E 42 370 F
Collectif d'auteurs sous la direction de Denis Mercier - Le "Livre des techniques du son" est le premier ouvrage interdisciplinaire en langue française s'adressant aux professionnels du son. Après les notions fondamentales inhérentes aux techniques du son traitées dans le Tome 1, les équipements sont abordés dans ce second volume.
- **LA CREATION MUSICALE PAR ORDINATEUR** de Frédéric Levé - 120 p. - Outre les bases essentielles à la compréhension du synthétiseur, de l'interface, de la numérisation et de la musique assistée par ordinateur, le lecteur découvrira aussi les nombreuses utilisations que l'on peut envisager : synthèse des sons, stockage, composition musicale, écriture de partitions. E 39 130 F

Vidéo

- **LES MAGNETOSCOPES ET LA TELEVISION** de Claude Gendre - 256 p. - Complément direct des "Magnétophones", "Les Magnétophones et la Télévision" débute par un bel historique de la télévision et la description des premiers magnétoscopes. La théorie et la pratique de la capteur et de l'enregistrement moderne des images vidéo en sont la teneur essentielle. E 03 155 F
- **INITIATION TV : RECEPTION, PRATIQUE, MESURES, CIRCUITS** de Roger-Charles Houzé - 136 p. - Issu d'un cours régulièrement remis à jour, ce livre permet à l'amateur comme au professionnel de se tenir au courant de l'état actuel de la technologie en télévision. De nombreux schémas explicatifs illustrent le contenu du livre. P 21 135 F
- **INITIATION A LA VIDEO LEGERE - THEORIE ET PRATIQUE** de Claude Gendre - 120 p. - Choix d'un standard ? Camescopes VHS, VHS-C ou 8 mm ? Connexion ? Accessoires ? Montage ? Enfin... comment filmer ? Le livre de Claude Gendre répond à toutes ces questions. Cet ouvrage essentiellement pratique n'a pas d'équivalent en librairie aujourd'hui. P 29 140 F

Electronique

- **CONSEILS ET TOUR DE MAIN EN ELECTRONIQUE** de Jean Hiraga - 160 p. - Le "dernier coup de patte" apporté à un montage, celui qui fait la différence entre la réalisation approximative et le kit bien fini, ce savoir-faire s'acquiert au fil des ans... ou en parcourant "Conseils et tours de main en électronique". L 07 68 F
- **LEXIQUE ANGLAIS-FRANÇAIS DE L'ELECTRONIQUE** de Jean Hiraga - 72 p. - Pour la première fois en électronique, un lexique anglais-français est présenté sous une forme pratique, avec en plus des explications techniques, succinctes mais précises. Ce sont plus de 1 500 mots ou termes anglais qui n'auront plus de secret pour vous. L 09 65 F
- **17 MONTAGES ELECTRONIQUES** de Bernard Duval - 128 p. - Voici enfin réunies dans un même ouvrage, dix-sept descriptions complètes et précises de montages électroniques simples. Il s'agit de réalisations à la portée de tous, dont bon nombre d'exemplaires fonctionnent régulièrement. Les schémas d'implantation et de circuits imprimés sont systématiquement publiés. L 14 95 F

meilleurs ouvrages

- **INITIATION A LA MESURE ELECTRONIQUE** de Michel Casabo - 120 p. - Il n'existait pas, jusqu'à présent, un ouvrage couvrant de manière générale mais précise l'ensemble des problèmes relatifs à l'instrumentation et à la méthodologie du laboratoire électronique. C'est chose faite aujourd'hui avec ce volume récemment paru..... P 23 140 F
- **INITIATION A L'ELECTRICITE ET A L'ELECTROTECHNIQUE** de Roger Friederich - 110 p. - Vous trouverez aisément en librairie des ouvrages d'initiation à l'électronique ou aux techniques les plus avancées des circuits intégrés, etc. Mais si vous désirez une initiation aux bases de l'électricité et de l'électronique sans vous en remettre à des ouvrages scolaires, alors vous ne trouverez pas !..... P 28 150 F
- **LES MONTAGES ELECTRONIQUE** de Jean-Pierre Lemoine - 276 p. - Véritable encyclopédie. Plus de 1 000 dessins. 25 montages originaux. Connaître, pratiquer, inventer ; cet ouvrage vous guidera étape par étape dans la compréhension, la pratique et la mise au point de circuits originaux..... P 30 250 F
- **LE TELEPHONE ET LES RADIO TELEPHONES** de Roger-Charles Houzé - 96 p. - 73 schémas. Outil de communication privilégié, le téléphone et ses dérivés connaissent un développement spectaculaire. Cet ouvrage intéressera professionnels et amateurs, désireux d'appréhender et de comprendre les divers techniques et mécanismes mis en œuvre dans ce secteur de grande actualité..... P 31 130 F
- **LES BASES DE L'ELECTRONIQUE** de Raymond Breton - 84 p. - 162 schémas. Vous ne connaissez pas l'électronique ; ce livre vous permet d'accéder aux bases nécessaires mais néanmoins d'atteindre un niveau vous permettant d'aborder des constructions de bases..... P 32 135 F
- **LES ANTENNES - TOME 1** de Roger-Charles Houzé - 108 p. - Un panorama complet et très détaillé sur tout ce qui concerne les antennes de télécommunications à usage professionnel et privé ainsi que l'émission-réception d'amateur. Un ouvrage unique..... P 40 180 F
- **L'AMPLIFICATEUR OPERATIONNEL** de Pierre Mayé - 86 p. - Ce composant universel de l'électronique analogique est à la base de multiples applications. Ce livre pertinent, à la fois très complet et très accessible, est indispensable à tous les électroniciens professionnels, amateurs et aussi enseignants..... P 41 145 F

Informatique

- **L'ELECTRONIQUE DES MICRO-ORDINATEURS** de Philippe Faugeras - 128 p. - Cet ouvrage est destiné aux électroniciens désireux d'aborder l'étude du "hard" des micro-ordinateurs. Cette étude s'articule autour du microprocesseur Z-80 très répandu et en décrit les éléments périphériques : mémoire, clavier, écran, interfaces de toutes sortes..... E 06 150 F
- **PERIPHERIQUES : INTERFACE ET TECHNOLOGIE** de Philippe Faugeras - 136 p. - Faisant suite à la parution de "L'électronique des micro-ordinateurs", cet ouvrage s'adresse aux électroniciens désireux de s'initier aux montages périphériques des micro-ordinateurs, interfaces en particulier, qui permettent la communication avec le monde extérieur..... E 22 150 F
- **PRACTIQUE DE L'AMIGA** de Henri Cohen et François Dress - 240 p. - Véritable bible de l'Amiga, ce livre est indispensable... aux débutants comme à l'utilisateur averti..... E 38 190 F
- **INITIATION A LA MICRO-INFORMATIQUE COURS 1^{er} CYCLE - LE VOLUME 1** de Claude Polgar - 272 p. P 16 130 F
- **INITIATION A LA MICRO-INFORMATIQUE COURS 1^{er} CYCLE - LE VOLUME 2** de Claude Polgar - 208 p. P 17 130 F
- **INITIATION A LA MICRO-INFORMATIQUE COURS 1^{er} CYCLE - LE VOLUME 3** de Claude Polgar - 250 p. P 27 190 F
- Passés les premiers remous de la révolution que fut l'avènement de la micro-informatique, il fallut bien tenter d'en réunir les enseignements. Une lacune apparut : celle d'un ouvrage d'initiation à la programmation, universel et complet.
- **INITIATION A L'ELECTRONIQUE DIGITALE** de Philippe Duquesne - 104 p. - Ce cours d'initiation à l'électronique digital est dû à Ph. Duquesne, chargé de cours de microprocesseurs au CNAM. L'objet de cet ouvrage est de présenter les opérateurs logiques et leurs associations. La technologie est évoquée, brièvement, elle aussi..... P 19 95 F
- **INITIATION AUX MICROPROCESSEURS** de Philippe Duquesne - 136 p. - Du même auteur, Ph. Duquesne, on nous propose cette fois-ci, de pénétrer au cœur même de l'ordinateur, de comprendre le fonctionnement de l'élément vital qu'est le microprocesseur et enfin de maîtriser l'assembleur, langage du microprocesseur..... P 18 95 F
- **LE BASIC STRUCTURE** de Jean-François Coblentz - 105 p. - Ce livre scinde en deux parties, est destiné à vous donner les connaissances de base du langage, mais également des conseils, fruits de plusieurs années de programmation en différents langages, dont le Basic..... P 34 100 F
- **DIVERTISSEMENTS EN BASIC** de Franck Brown - 48 p. - Avec ce livre consacré aux divertissements, l'auteur souhaite intéresser aussi bien les praticiens d'une informatique souvent plus austère que les esprits curieux, éventuellement neophytes en cette science..... P 35 90 F
- **L'IMAGE NUMERIQUE** de Jean-Marc Nasr - 64 p. - Destinée à tous ceux qui sont fascinés par l'image synthétique et l'informatique. Les images auxquelles vous rêvez sur l'écran de votre micro-ordinateur..... P 36 110 F
- **ETUDES AUTOUR DU 6809** de Claude Vicidomini - 95 p. - De la logique câblée au microprocesseur. Le Microkit 09. Rôle des interruptions matérielles et logicielles. Aspects du logiciel..... P 37 120 F
- **COMMUNICATION : DES PREMIERS SIGNES A LA TELEMATIQUE - ESSAI** de Marianne Belis - 192 p. - La communication sous tous ses aspects : humaine, à l'intérieur de l'organisme, l'informatique génétique pour aboutir à la communication avec la machine intelligente..... E 43 150 F

Diffusion auprès des libraires assurée exclusivement par les Editions Eyrolles.

Bon de commande à retourner aux Editions Fréquences 1, boulevard Ney 75018 Paris.

Je désire recevoir le(s) ouvrage(s) ci-dessous référencé(s) que je coche d'une croix :

- | | | | | | | | | | |
|-------------------------------|-------------------------------|-------------------------------|-------------------------------|-------------------------------|-------------------------------|-------------------------------|-------------------------------|-------------------------------|-------------------------------|
| E 01 <input type="checkbox"/> | E 02 <input type="checkbox"/> | E 03 <input type="checkbox"/> | E 04 <input type="checkbox"/> | E 05 <input type="checkbox"/> | E 06 <input type="checkbox"/> | L 07 <input type="checkbox"/> | L 09 <input type="checkbox"/> | L 11 <input type="checkbox"/> | E 12 <input type="checkbox"/> |
| E 13 <input type="checkbox"/> | L 14 <input type="checkbox"/> | E 15 <input type="checkbox"/> | P 16 <input type="checkbox"/> | P 17 <input type="checkbox"/> | P 18 <input type="checkbox"/> | P 19 <input type="checkbox"/> | P 21 <input type="checkbox"/> | E 22 <input type="checkbox"/> | P 23 <input type="checkbox"/> |
| P 24 <input type="checkbox"/> | E 25 <input type="checkbox"/> | P 26 <input type="checkbox"/> | P 27 <input type="checkbox"/> | P 28 <input type="checkbox"/> | P 29 <input type="checkbox"/> | P 30 <input type="checkbox"/> | P 31 <input type="checkbox"/> | P 32 <input type="checkbox"/> | E 33 <input type="checkbox"/> |
| P 34 <input type="checkbox"/> | P 35 <input type="checkbox"/> | P 36 <input type="checkbox"/> | P 37 <input type="checkbox"/> | E 38 <input type="checkbox"/> | E 39 <input type="checkbox"/> | P 40 <input type="checkbox"/> | P 41 <input type="checkbox"/> | E 42 <input type="checkbox"/> | E 43 <input type="checkbox"/> |

Frais de port : + 12 F par livre commandé, soit la somme totale ci-jointe de Frs.....

par CCP Chèque bancaire Mandat-lettre .

NOM..... PRENOM.....

ADRESSE.....

VILLE..... CODE POSTAL.....

HP SYSTEMES KIT «IMAGE»

La famille des concepteurs de kits s'agrandit. La jeune entreprise HP Systems connue maintenant des Parisiens, étend sa gamme par des créations nouvelles. En avant-première du Forum du Kit Audio, je vous présente la dernière-née d'HP Systems. La présentation impeccable mérite notre admiration. Grâce à des finitions et des décors dignes de produits finis, tous ces kits présentés dans les grands auditoriums ont gagné leur titre de noblesse.

Le système Image se présente sous la forme d'une élégante colonne laquée noire dont les quatre arêtes sont cassées par un chanfrein de grande largeur. L'encombrement au sol est de 30 cm x 30 cm. Deux haut-parleurs équiperont cette enceinte.

CARACTERISTIQUES TECHNIQUES DU KIT IMAGE

Principe de la charge : bass-reflex
Nombre de voies : 2
Pentes du filtre : 18 dB/octave
Impédance nominale : 8 Ω
Volume interne : 50 l
Dimensions (h x l x p) : 96 x 30 x 30 cm

LES HAUT-PARLEURS

Au nombre de deux : les graves et les médiums sont reproduits par le transducteur Focal 7 C 013. Encore lui, ce haut-parleur semble faire l'unanimité chez les constructeurs de kits. Il a été mis au point pour s'intégrer dans les systèmes deux voies. Le bon rendement et la bande passante étendue permettent de concevoir des enceintes d'un bon rapport qualité/prix. La membrane de 17 cm représente un bon compromis pour un accord relativement bas et un médium capable de se raccorder avec un bon tweeter.

CARACTERISTIQUES DU C 013 FOCAL

Diamètre : 212 mm
Impédance nominale : 8 Ω
Diamètre de la bobine : 25,5 mm
Support bobine : Nomex
Fil : cuivre
Diamètre de l'aimant : 102 mm
Champ B (Tesla) : 1,37 T
Membrane : papier
Suspension : mousse
Poids total du H.P. : 1,7 kg
Rendement à 1 W/1 m : 92 dB
Puissance efficace max. : 50 W
 F_s : 41,2 Hz
 R_{sc} : 6,5 Ω
 Q_{TS} : 0,326
MMS : 0,011 kg
 C_{MS} : 0,00135 N⁻¹
 S_D : 0,158 m²
VAS : 47,2 l
BL : 7,26 NA⁻¹

LE TWEETER

Le choix s'est porté sur le tweeter à dôme H 202 de SEAS. La membrane en polyamide noire produit un excellent rendement et assure une bande passante étendue (1 500 Hz à 20 kHz). Toutefois le constructeur préconise la coupure basse à 4 000 Hz.

CARACTERISTIQUES DU TWEETER H 202

Diamètre : 18 mm
Impédance nominale : 8 Ω
Diamètre de la bobine : 19,5 mm

Diamètre de l'aimant : 60 mm
Champ B (Tesla) : 1,4 T
Membrane : polyamide
Suspension : mousse
Poids total du H.P. : 0,29 kg
Rendement à 1 W/1 m : 90 dB
Puissance efficace max. : 50 W
 F_s : 1 200 Hz
 S_D : 0,004 m²

LE FILTRE

Ce filtre à deux voies présente une pente d'atténuation de 18 dB/octave grâce aux deux cellules en T. Les graves sont aiguillés sur le 17 cm via les inductances de 2 mH, 0,2 mH et la capacité de 10 μ F. Le réseau de compensation d'impédance est composé du condensateur de 8 μ F en série avec une résistance de 10 Ω . La section des aigus est filtrée à travers les deux capacités de 5 μ F et 15 μ F et la self de 0,33 mH. Puis on rencontre le classique réseau de compensation du condensateur 1 μ F et de la résistance de 10 Ω .

L'EBENISTERIE

Très sobre, cette ébénisterie ne présente pas de difficulté de réalisation. De l'aggloméré de 22 mm sera nécessaire pour réussir le coffret. Les plans très simples aideront les amateurs. L'intérieur de la boîte sera tapissé de laine de verre de 50 à 70 mm d'épaisseur sauf sur la face avant. La décoration extérieure devra se faire avant d'installer les haut-parleurs et l'évent.

LE MONTAGE

Les différentes liaisons entre les haut-parleurs et le filtre seront câblées avec du fil d'au moins 1,5 mm² et de bonne définition. Le circuit du filtre sera fixé à l'intérieur et en dessous de la laine de verre.

L'ECOUTE

Le grave est ferme et sans trainage. La charge bass-reflex du 17 cm semble bien calculée. On ne décèle pas d'accident majeur dans la restitution du spectre. Les aigus sont fins, doux

UNE ELEGANTE COLONNE

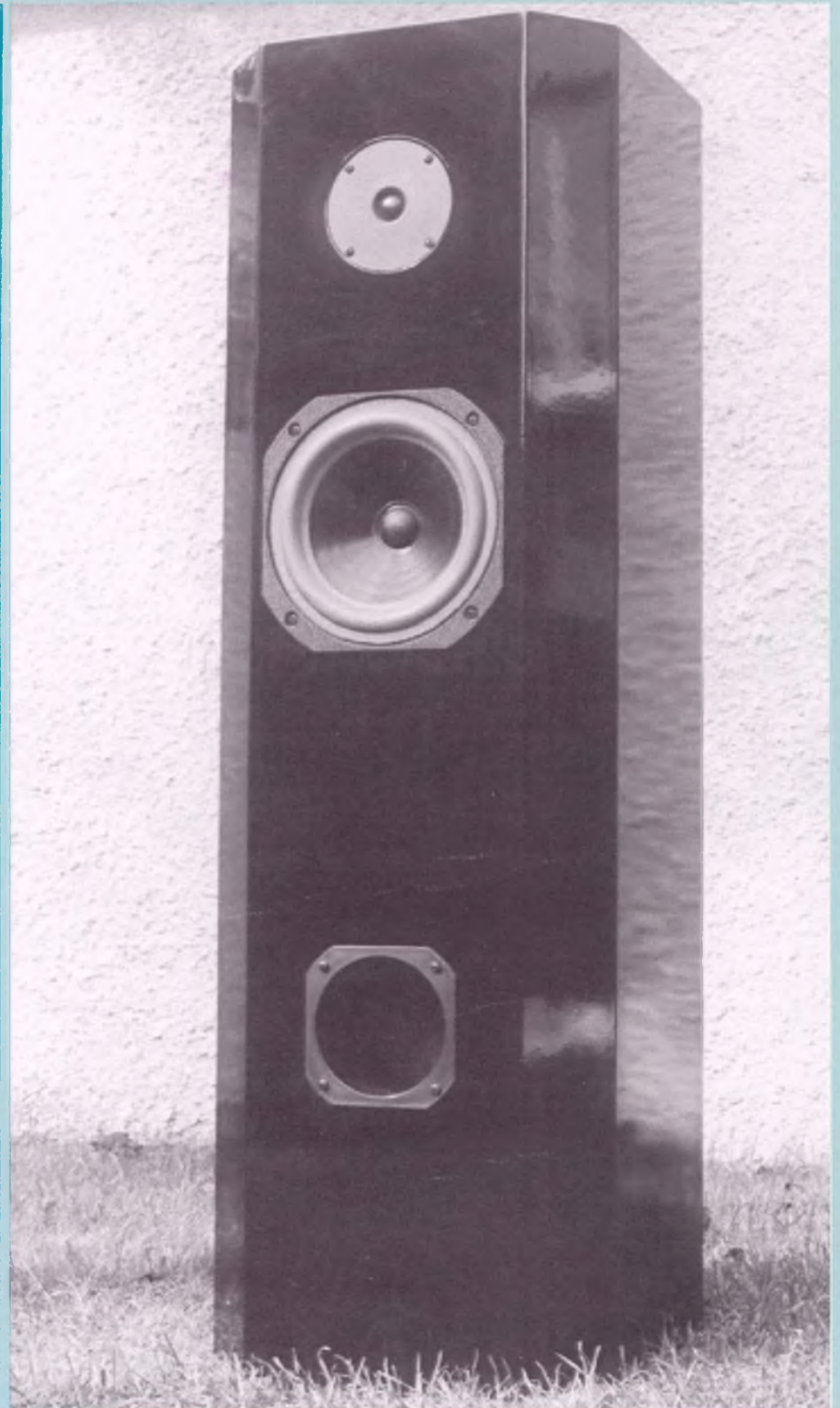
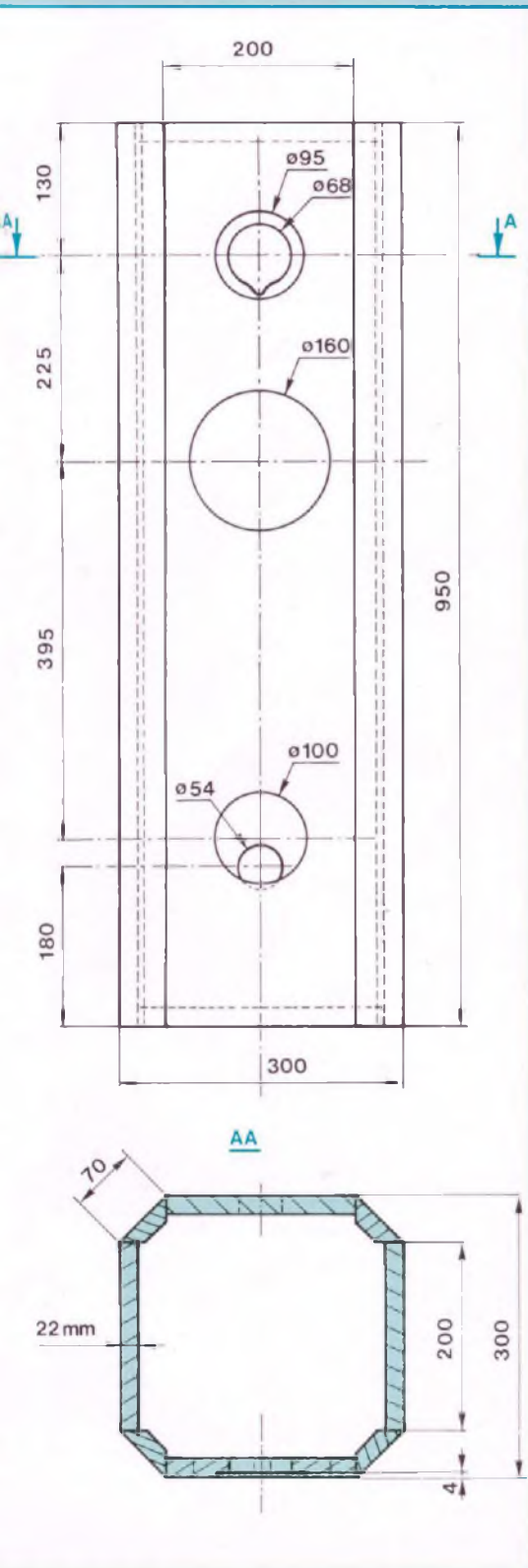

HP SYSTEMES KIT «IMAGE»

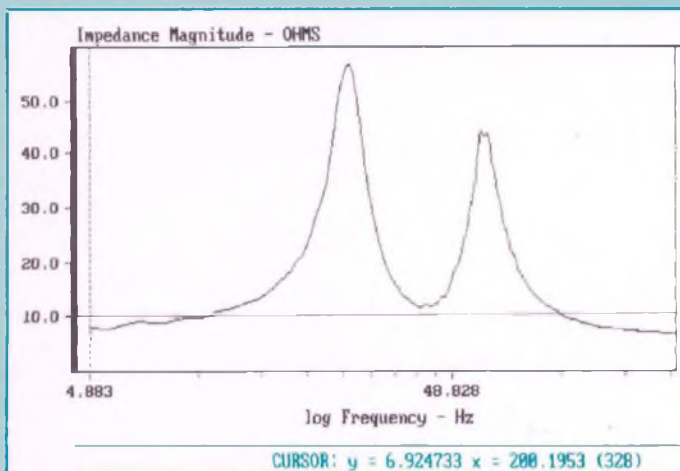

impédance enceinte Image partie basse

Fig. 1

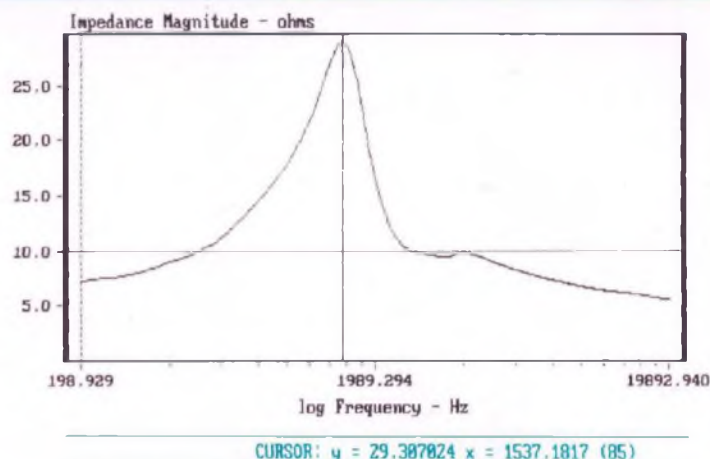

impédance enceinte Image partie haute

Fig. 2

et peu directifs. Tous les genres de musique passent bien. Après un long moment d'écoute, le système Image ne fatigue pas l'auditeur. L'effet stéréophonique est présent et le son chaleureux.

LES MESURES

Courbes d'impédances

La figure 1 montre la courbe d'impédance entre 5 et 200 Hz. Il s'agit de la réponse caractéristique d'une enceinte bass-reflex, l'accord choisi est de 42 Hz environ.

L'impédance remonte ensuite pour passer par un maximum de 29 Ω à 1 500 Hz (voir fig. 2) à proximité de la coupure choisie. On peut considérer que l'impédance nominale de cette enceinte est de 7 Ω environ.

Réponse impulsionnelle

La réponse impulsionnelle de cette enceinte (fig. 3) est excellente. Il n'y a

pratiquement pas de sur-oscillations parasites et le haut-parleur de grave-médium d'origine Focal est très bien contrôlé.

Réponse à une perturbation

On voit tout de suite sur la courbe de la fig. 4 que les deux haut-parleurs sont en opposition de phase. On aperçoit la réponse du tweeter rapidement amortie puis celle du grave-médium légèrement en retard puisque ces deux haut-parleurs ne sont pas alignés acoustiquement.

La réponse est néanmoins bonne et exempte de défauts importants, elle montre la qualité des deux transducteurs utilisés.

Courbe énergie/temps

L'enveloppe énergie-temps présentée en fig. 5 montre que si les deux haut-parleurs ne sont pas alignés dans le temps, il faut moins de 0,5 ms pour que le niveau d'énergie soit atténué de 30 dB, 1,2 ms pour atteindre -40 dB.

Amplitude / fréquence

La réponse en amplitude (fig. 6) est remarquable pour une enceinte de ce prix avec toutefois un haut-médium légèrement creusé suivi par une petite bosse vers 10 kHz.

Temps de propagation de groupe

La courbe du temps de propagation de groupe de cette enceinte (fig. 7) est intéressante. On constate que celui-ci est constant pour les haut-parleurs 7 C 013 et SEAS. Il se situe à environ 0,7 ms entre 100 et 2 000 Hz pour le grave-médium et 0,25 ms pour le tweeter SEAS entre 3 000 et 20 000 Hz.

Avec un choix différent de filtre et un alignement des centres acoustiques, il aurait été possible de faire une enceinte particulièrement linéaire à ce point de vue.

CONCLUSION

Après avoir écouté des grands systèmes de référence, je trouve que ce kit Image présente des qualités évidentes qui font souvent défaut sur des réalisations beaucoup plus onéreuses. Pour un prix spécial petit budget, le kit Image offrira beaucoup de plaisir à son acquéreur. Il n'a pas de complexe à avoir, comparé à de nombreux produits finis. L'amateur fera une réelle économie.

Prix normalement constaté : 820 F.

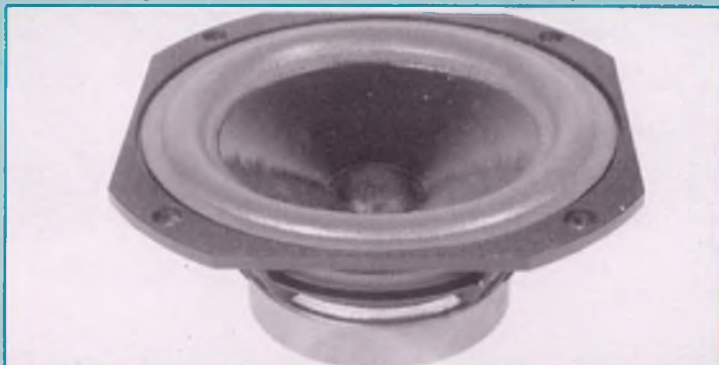

Transducteur Focal 7 CO 13 destiné à reproduire les graves et les médiums.

UNE ELEGANTE COLONNE

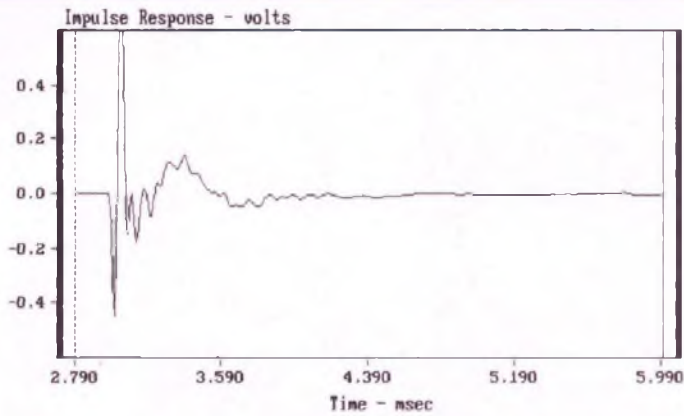

CURSOR: $y = -0.004835$ $x = 6.0000$ (600)

réponse impulsionnelle Image à 1m axe tweeter

Fig. 3

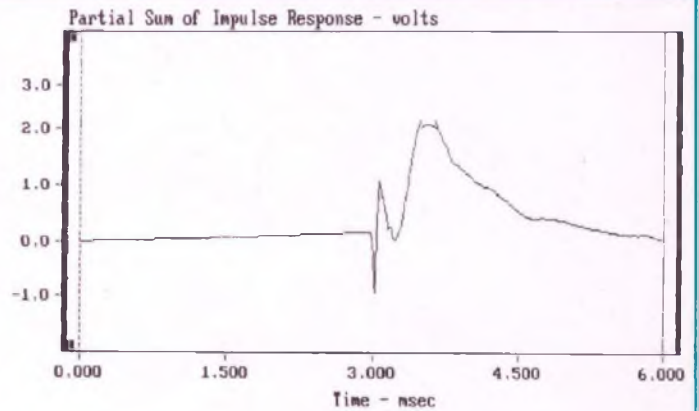

réponse enceinte Image à une perturbation

Fig. 4

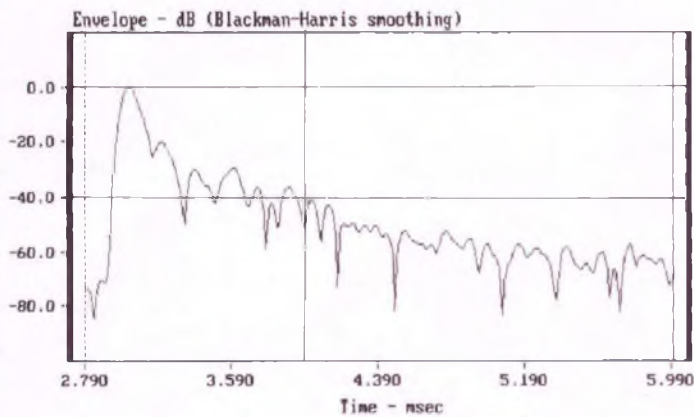

CURSOR: $y = -68.610062$ $x = 6.0000$ (600)

énergie/temps enceinte Image

Fig. 5

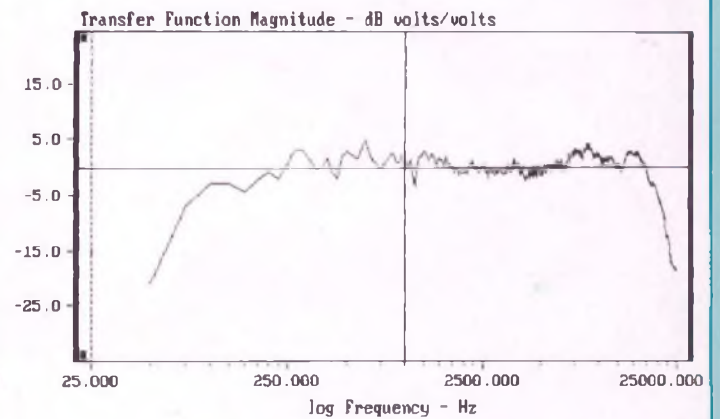

CURSOR: $y = 1.637374$ $x = 1000.0000$ (40)

Image micro à 1m dans l'axe du tweeter

Fig. 6

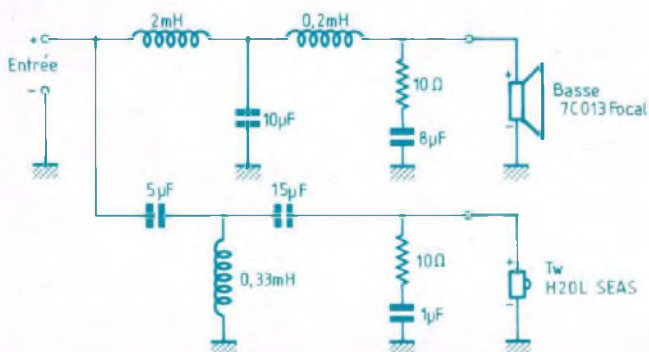

Filtere passif 2 voies. Atténuation 18 dB/octave.

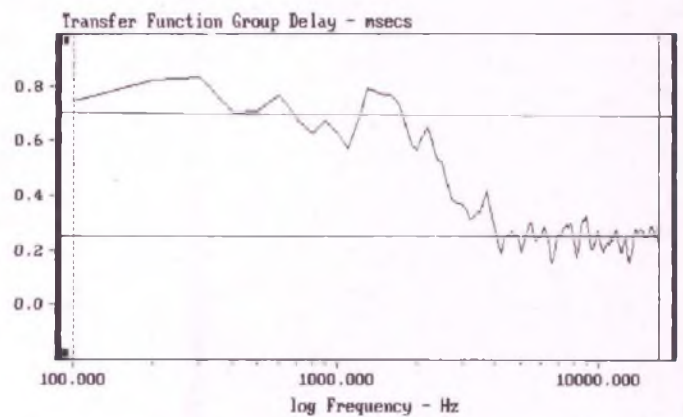

CURSOR: $y = 0.259271$ $x = 17000.0003$ (170)

temps de propagation de groupe enceinte Image

Fig. 7

KIT FOCAL LA COLONNE 333

Extrait de la gamme prestigieuse des productions Focal, le kit 333 est le système créé par Jacques Mahul qui offre le meilleur rapport performances/prix. La forme colonne reste un excellent compromis entre le volume et l'encombrement : cette enceinte a un volume interne utile de 30 litres pour un encombrement au sol de 0,57 m².

Le choix de ce modèle n'est pas dû au hasard. L'esthétique et ses qualités techniques sont les facteurs indéniables du succès qu'il remporte auprès des amateurs et mélomanes. Un banc d'essais s'imposait.

Deux haut-parleurs équipent cette réalisation. La technologie employée par Focal pour fabriquer le diaphragme s'intitule "K2". L'utilisation du Kevlar sous toutes ses formes en font des haut-parleurs très modernes et de haute qualité. Focal maîtrise parfaitement bien ce procédé.

Ce kit emploie le principe bass-reflex comme charge du haut-parleur de grave de 179 mm de diamètre.

CARACTERISTIQUES

PRINCIPALES

Principe de la charge : bass-reflex.
Nombre de voies : 2.
Coupures : 330/3 800 Hz.
Pente du filtre (high slope) : 24 dB/octave.
Bande passante à -3 dB : 47 Hz à 22 kHz.
Puissance : 55 watts.
Impédance nominale : 4 Ω.
Efficacité : 91 dB/1 W/1 m.
Volume : 30 litres
Dimensions (l × h × p) : 190 × 950 × 300 mm.

LES HAUT-PARLEURS

Le 7 K 011 DBL reproduit les graves et

les médiums. Il est équipé d'une double bobine. La membrane constituée de deux couches de tissus de Kevlar, formant un sandwich avec une résine, présente un diamètre de 179 mm. De nombreuses études, mesures et écoutes ont guidé la décision d'utiliser une dimension de membrane de ce type afin d'obtenir une bande passante très étendue tout en conservant un bon niveau de grave.

CARACTERISTIQUES

DU 7 K 011-DBL

Diamètre : 179 mm.
Impédance nominale : 4 Ω.
Diamètres des bobines : 25,5 + 26,3 mm.
Longueur de la bobine : 11,5 mm.
Hauteur de l'entrefer : 6 mm.
Déplacement maximal : 4,48 mm.
Support bobine : Nomex.
Fil : cuivre.
Nombre de couches fil : 4.
Diamètre de l'aimant : 102 mm.
Champ B : 1,05 T.
Volume de l'entrefer : 883 mm³.
Membrane : K2 (Kevlar).
Suspension : Néoprène.
Poids total du HP : 1,71 kg.
Rendement à 1 W/1 m : 90,5 dB.
Puissance efficace max. : 60 watts.
Fs : 40,5 Hz.
RSCC : 3 Ω.
Qms : 3,555.
Qes : 0,343.
Qts : 0,309.
Mms : 0,0174 kg

CMS : 0,88.10⁻³ mN⁻¹.
Sd : 0,158 m².
Vas : 30,9 l.
BL : 6,23 NA⁻¹.
RG : 0,2 Ω.

LA MEMBRANE

Le cône du 7 K 011-DBL représente une avance technique très importante dans le domaine du haut-parleur. Le K2 est un sandwich ultra-mince (maximum 1 mm d'épaisseur) de deux couches de tissu de Kevlar emprisonnant un mélange de résines et de microsphères. La matière interne pénètre les deux couches externes de tissu augmentant ainsi leur rigidité. L'avantage de ce procédé réside dans le fait qu'on obtient un matériau quasi-homogène et non pas un collage de trois couches de matériaux. Cette technique aboutit à la production de membranes d'un rapport poids/rigidité exceptionnel. Ce type de cône se prête admirablement bien à la technique de la double bobine. De surcroît le niveau de grave en est remarquablement augmenté.

Ce haut-parleur a fait l'objet d'une étude minutieuse tant sur les paramètres électriques que sur la qualité de la restitution du signal musical.

La bande passante de ce 17 cm s'étend jusqu'à 5 kHz. Ce dernier paramètre assurera un raccordement idéal avec le tweeter.

LA DOUBLE BOBINE

Cette technique originale développée en 1979 par Focal fait appel à deux bobines concentriques d'un diamètre moyen de 25 mm. Elle permet d'étendre la réponse dans le grave et l'extrême-grave dans de petits volumes de charge.

Ces haut-parleurs de petits diamètres s'utiliseront dans des systèmes, pour la restitution du grave et du médium. A travers un filtre passif, les deux bobines reproduisent simultanément l'extrême-grave de façon égale. Le médium est filtré pour n'exciter qu'une seule des deux bobines. Les deux bobines ne sont en parallèle que sur l'extrême-grave. Il y a deux énergies

2 OU 3 VOIES CE BASS.REFLEX?

dans le grave pour une seule dans le médium. La courbe de réponse se trouve linéarisée sur son point le plus haut sans avoir à diminuer le niveau du médium pour l'ajuster sur le grave. Le rendement obtenu est maximal.

LE TWEETER T 120 K

Ce tweeter lui aussi original est équipé d'un mini-cône en forme de dôme inversé de 30 mm de diamètre. Cette membrane en Kevlar associée à une suspension en mousse ultra-légère assure un parfait découplage entre la partie vibratoire et la structure interne. Focal a choisi le dôme inversé pour obtenir une meilleure dispersion spatiale ainsi qu'un couplage bobine/cône plus performant comparé aux dômes positifs. Une ferrite de 96 mm de diamètre excite la bobine avec énergie. La bande passante descendant exceptionnellement bas pour un tweeter laisse augurer un parfait raccordement avec le médium.

CARACTERISTIQUES

DU T 120 K

Diamètre : 120 mm.
Impédance nominale : 8 Ω .
Diamètre de la bobine : 20,4 mm.
Longueur de la bobine : 2,2 mm.
Hauteur de l'entrefer : 2 mm.
Déplacement maximal : 0,43 mm.
Support de la bobine : aluminium.
Fil : cuivre.
Nombre de couches fil : 2.
Diamètre de l'aimant : 96 mm.
Champ B : 1,85 T.
Volume de l'entrefer : 84,3 mm³.
Membrane : Kevlar.
Suspension : mousse.
Poids total du HP : 1,31 kg.
Rendement à 1 W/1 m : 93 dB.
Puissance efficace max. : 10 W.
Fs : 600 Hz.
Rsc : 6 Ω .
Mms : 0,000275 kg.
BI : 3,41 NA⁻¹.

LE FILTRE F 333

Comme toute la nouvelle gamme Focal, le filtrage passif fait appel au

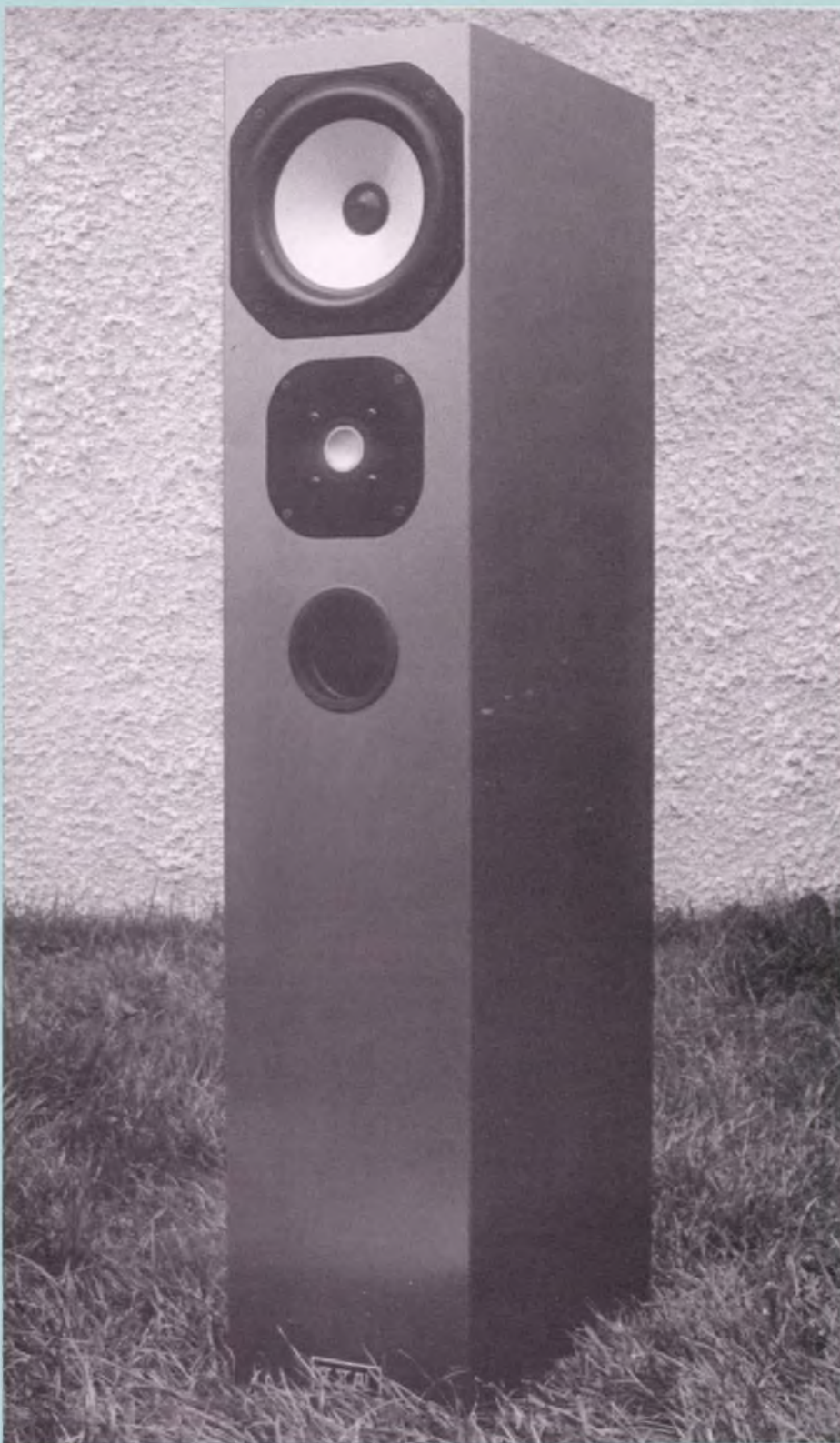

KIT FOCAL LA COLONNE 333

principe "High Slope". Il est caractérisé par une pente très raide d'atténuation de 24 dB/octave. Deux cellules constituent ce filtre. Chaque cellule est une combinaison de circuits bouchons associés aux montages classiques. Nous avons encore affaire à une originalité de la part de Focal. Les avantages sont évidents. Les coupures sont nettes laissant chaque haut-parleur travailler dans la bande passante qui lui a été allouée.

La coupure centrale se situe vers 3 800 Hz. Le système à double bobine autorise aussi une deuxième coupure dans le grave vers 350 Hz avec une pente de 6 dB/octave. Ce principe permet de piloter la membrane du 17 cm dans deux registres : le grave et le médium. Les composants passifs sont de haute qualité. Les condensateurs sont au polypropylène et les selfs à air de dimensions respectables. Les tolérances sont très serrées.

Les valeurs des composants du filtre ne sont pas dévoilées car suivant les séries de production, les paramètres des haut-parleurs changent et Focal, et c'est tout à son honneur, rectifie les valeurs. Focal est soucieux d'assurer le meilleur fonctionnement des systèmes réalisés par les amateurs. Les composants du filtre sont livrés dans un sachet indivisible car les éléments sont appariés entre eux.

L'EBENISTERIE

La forme colonne rend la réalisation très aisée. Notons que deux chicanes placées sur le parcours de l'onde arrière, contrôlent cette dernière et rigidifient les panneaux avant et arrière.

Les panneaux d'aggloméré seront débités dans de la feuille de 22 mm d'épaisseur.

Je conseille de placer et de fixer la laine de verre à l'intérieur du caisson avant de fermer complètement ce dernier. L'accessibilité sera meilleure. Le respect de la disposition, de l'épaisseur et de la forme du matériau d'amortissement est capital pour la réussite de ce kit.

Le kit qui m'a été confié est de très

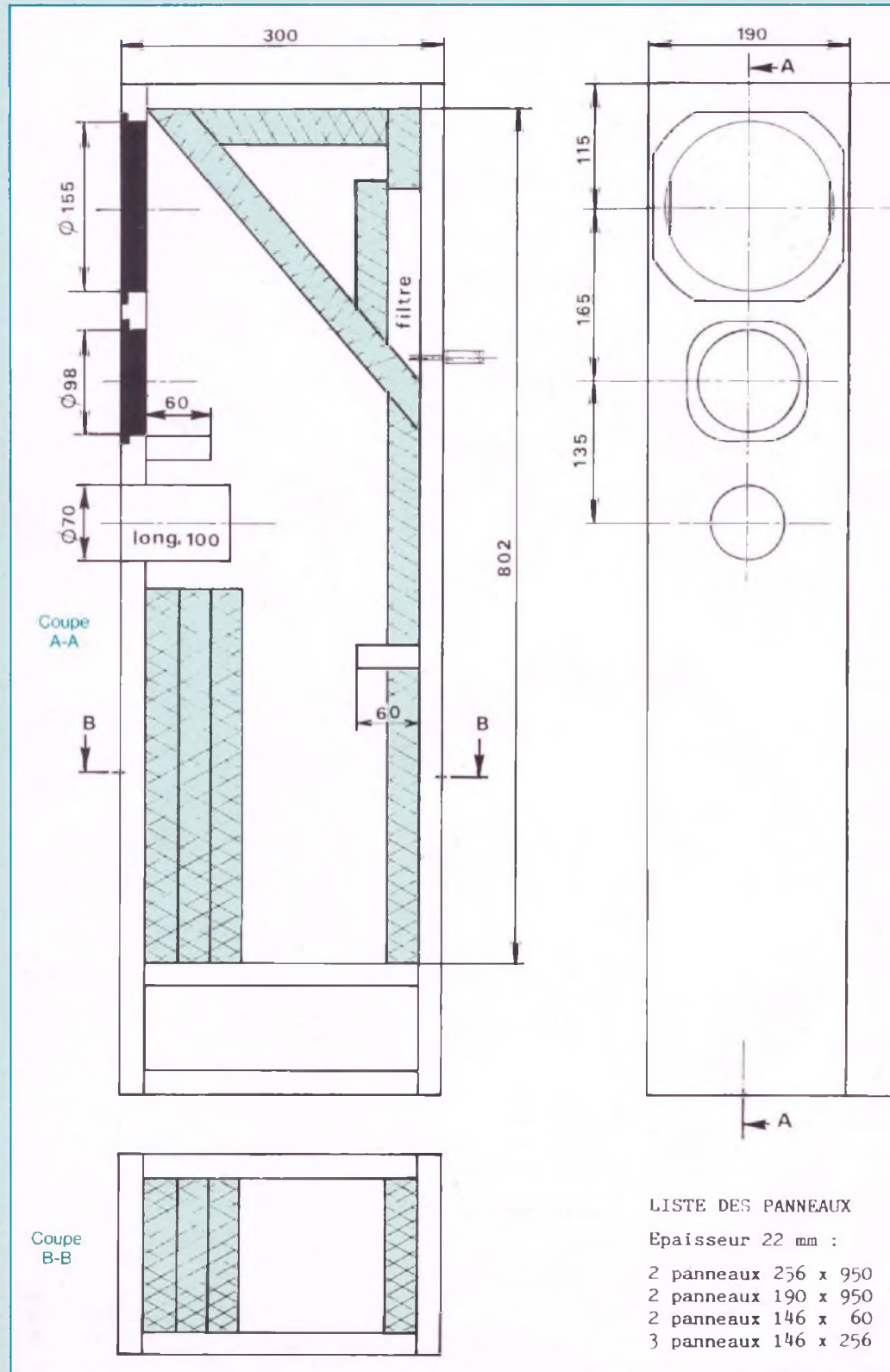

LISTE DES PANNEAUX

Epaisseur 22 mm :

- 2 panneaux 256 x 950
- 2 panneaux 190 x 950
- 2 panneaux 146 x 60
- 3 panneaux 146 x 256

2 OU 3 VOIES CE BASS.REFLEX ?

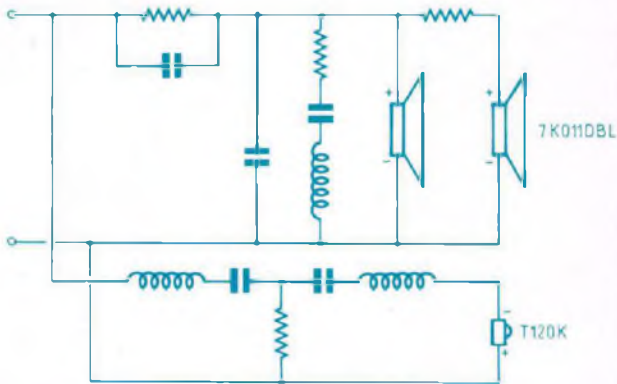

Filtere passif F 333. Il fait appel au principe "High Slope".



Le 7 K 011-DBL, un haut-parleur double bobine qui reproduit les graves et les médiums.

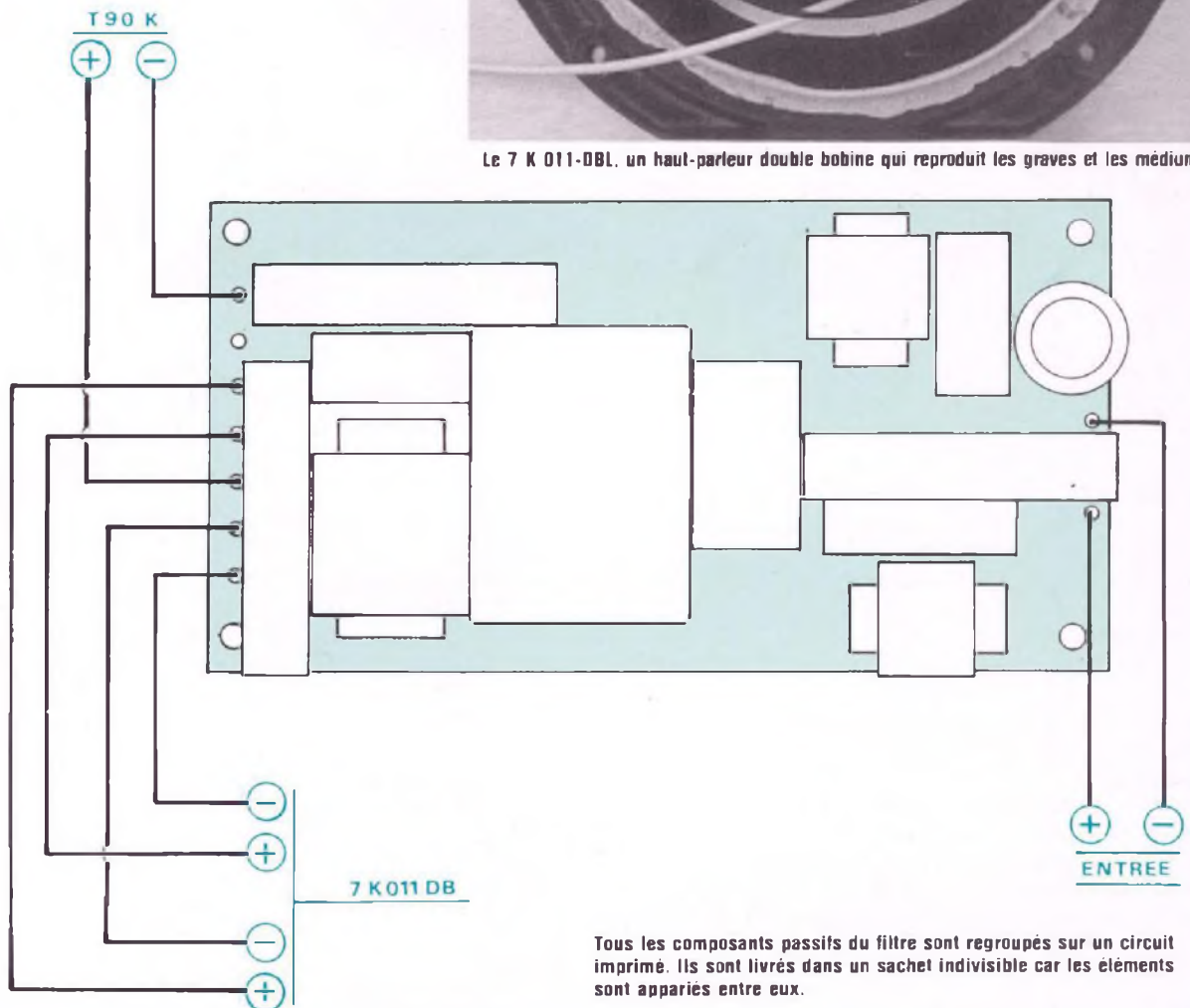

Tous les composants passifs du filtre sont regroupés sur un circuit imprimé. Ils sont livrés dans un sachet indivisible car les éléments sont appariés entre eux.

KIT FOCAL LA COLONNE 333

belle facture. Le caisson plaqué de stratifié métallisé ajoute un cachet supplémentaire à la forme élancée de la colonne. Le style moderne de ce décor est très réussi.

LE CABLAGE

Il est très important de câbler le kit avec du câble de bonne section, au moins 2,5 mm². Les liaisons seront les plus courtes possibles.

Le montage du circuit imprimé du filtre sera effectué également avec attention. Une soudure sèche serait catastrophique pour la qualité d'écoute.

Liste des débits :

Epaisseur : 22 mm.

- 2 panneaux de 256 mm × 950 mm
- 2 panneaux de 190 mm × 950 mm
- 2 panneaux de 146 mm × 60 mm
- 3 panneaux de 146 mm × 256 mm

ECOUTE

Dès les premiers instants d'écoute, on reste surpris par la clarté du signal ainsi que par le bon niveau des graves. Les timbres des instruments sont bien respectés et donnent une bonne image de la scène musicale.

La dynamique est excellente. L'audition d'une grande formation symphonique démontre la capacité du kit Focal 333 à reproduire avec précision les nombreux instruments et sans confusion. Le 17 cm restitue les médiums avec brio, sans agressivité. Le violon garde tous ses effets. La membrane ne s'affole pas, le moteur contrôle énergiquement l'équipage mobile. Les voix donnent toute leur chaleur naturelle. Le grave est profond, dynamique et ne traîne pas. On retrouve des aigus fins et précis avec le tweeter T 120 K. La technique du dôme inversé supprime la directivité trop souvent constatée sur les dômes classiques. La position haute des deux haut-parleurs et leur rapprochement sont certainement les raisons pour lesquelles on ne constate pas de trous dans la directivité verticale. L'écoute bas niveau ne dénature pas les qualités sonores. La tenue en puissance ainsi que le bon

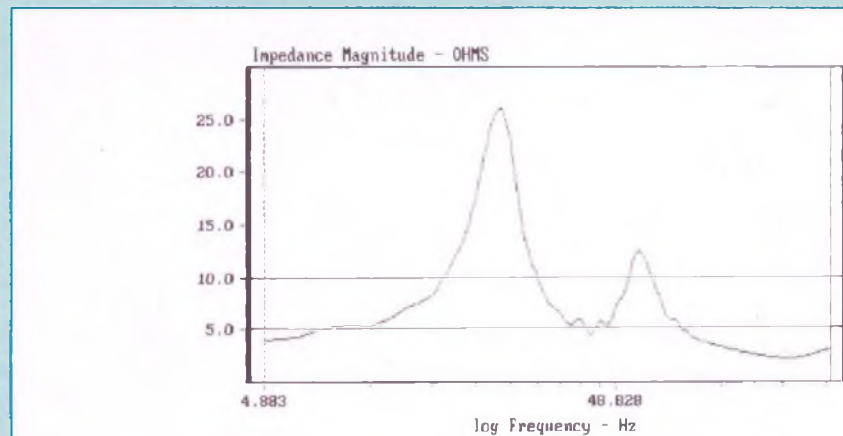

CURSOR: y = 3.164696 x = 200.1953 (164)

impédance Focal 333 partie basse

Fig. 1

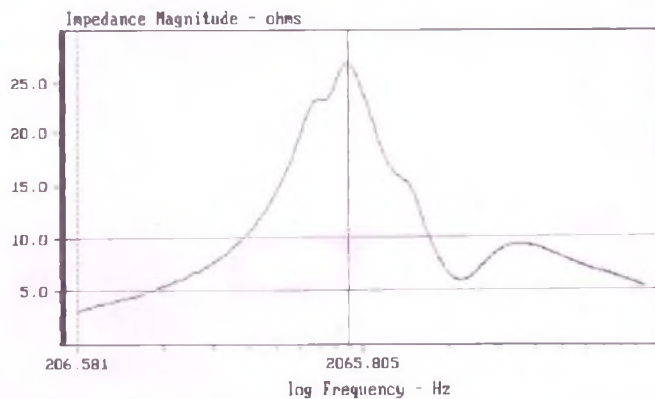

CURSOR: y = 26.823433 x = 1821.6647 (97)

impédance Focal 333 partie haute

Fig. 2

rendement sont deux paramètres importants. En écoute moyenne, les amplificateurs gardent une réserve de puissance pour assumer leur rôle dans les écarts importants de dynamique. A l'écoute du piano enregistré sur disque compact, on apprécie cette réserve d'énergie.

Donc nul besoin d'un amplificateur super-puissant pour piloter le système Focal 333.

Les sensations de compression des percussions n'existent pas, surtout les coups de grosse caisse dans la musique pop.

J'ai gardé plusieurs semaines le système colonne Focal et jamais je n'ai ressenti une quelconque gêne ou

lassitude même après plusieurs heures d'écoute.

CONCLUSION

L'utilisation du tout Kevlar permet d'obtenir une homogénéité du signal musical, surtout dans les timbres. La technique de la double bobine produit des graves d'un niveau important malgré le petit diamètre du diaphragme. Avec un minimum de transducteurs mais de qualité, Focal a réussi un système de grande classe d'un prix accessible à la plupart des amateurs.

Prix constaté : 1 295 F pièce

Focal, BP 201, 42013 Saint-Etienne Cedex 2. Tel. 77.32.46.44.

2 OU 3 VOIES CE BASS.REFLEX?

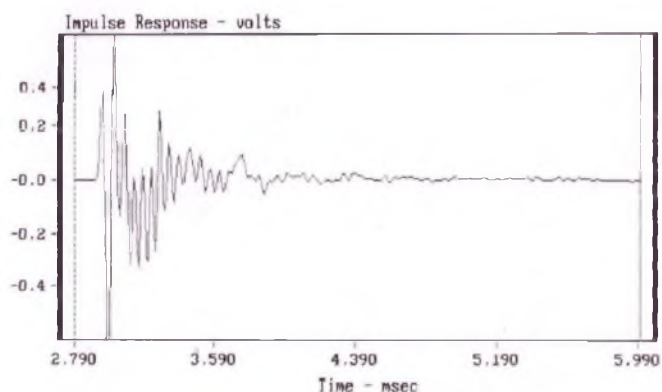

CURSOR: y = -0.001625 x = 6.0000 (600)

réponse impulsionnelle Focal 333 à 1m axe tweeter

Fig. 3

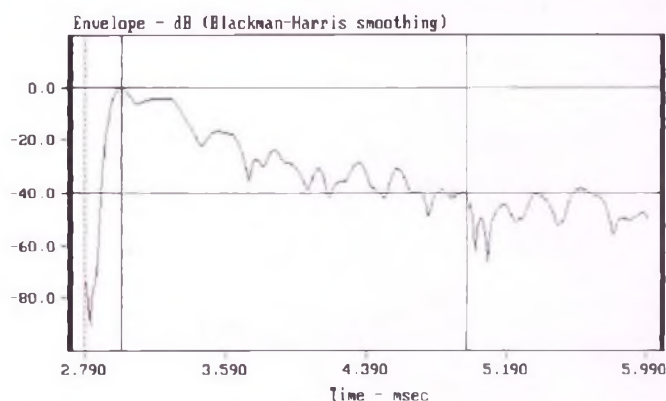

CURSOR: y = -0.030218 x = 3.0000 (300)

énergie/temps enceinte Focal 333

Fig. 5

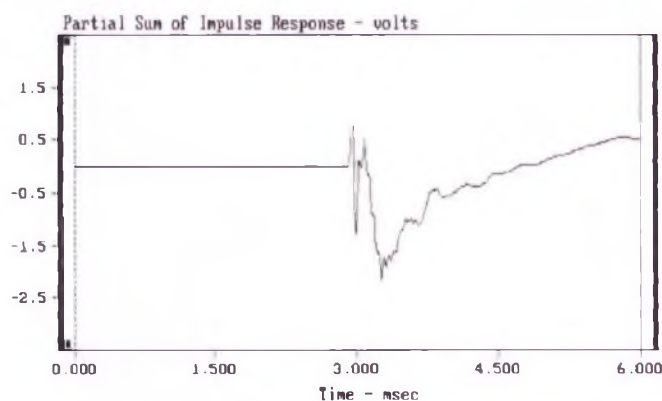

CURSOR: y = 0.505252 x = 6.0000 (600)

réponse Focal 333 à une perturbation

Fig. 4

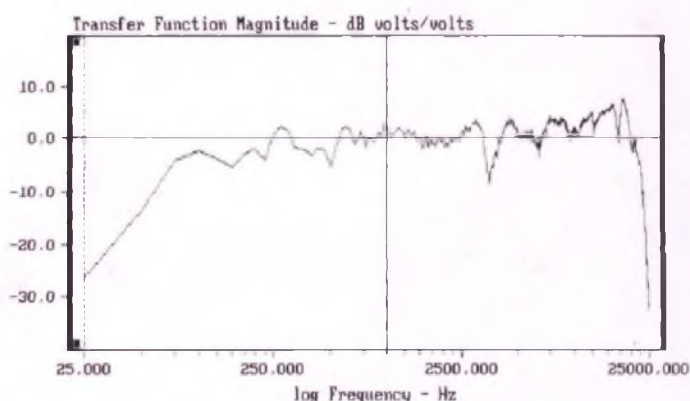

CURSOR: y = 2.720125 x = 1000.0000 (40)

Kit Focal 333 micro à 1m dans l'axe du tweeter

Fig. 6

LES MESURES

Courbes d'impédances

La figure 1 montre la courbe d'impédance de 5 Hz à 200 Hz. On voit très bien sur cette courbe qu'il s'agit d'un bass-reflex avec un évent accordé vers 42 Hz.

Le haut-parleur de grave utilisé est le 7 K 011 DBL : s'agissant d'un modèle double bobine, il est normal que l'impédance, dans la zone de fréquences où les deux bobines travaillent en parallèle, soit assez basse, en l'occurrence légèrement en dessous de 4 Ω. La figure 2 montre l'impédance de 200 Hz à 20 kHz. Celle-ci remonte pour passer par un maximum de 27 Ω à

1 820 Hz. Nous n'avons pas obtenu le schéma du filtre utilisé sur ce modèle, mais cette remontée d'impédance pourrait s'expliquer par l'utilisation d'un circuit bouchon pour corriger une bosse dans la réponse du haut-parleur de grave.

Ces courbes n'appellent pas de commentaire particulier sinon qu'il faut considérer cette enceinte comme ayant une impédance nominale de 4 Ω.

Réponse impulsionnelle

La réponse impulsionnelle vous est présentée à la figure 3. Celle-ci est classique pour une enceinte deux voies. On constate néanmoins des suroscillations d'amplitude importante pendant 1 ms environ modulant la

réponse du haut-parleur de grave-médium puis s'amortissant rapidement.

Réponse à une perturbation

Nous avons décidé d'introduire dans nos tests cette courbe qui permet de visualiser plus facilement la réponse transitoire d'une enceinte acoustique. La figure 4 montre que le tweeter est très rapide, suivi par le grave-médium qu'il retrouve avec deux petits accidents à 3,5 et 4 ms.

Courbe énergie/temps

La figure 5 montre l'énergie transmise par l'enceinte Focal en fonction du temps. Le marqueur est placé au maximum d'énergie apportée par le tweeter. Le grave-médium n'étant pas aligné acoustiquement avec le tweeter appa-

KIT FOCAL LA COLONNE 333

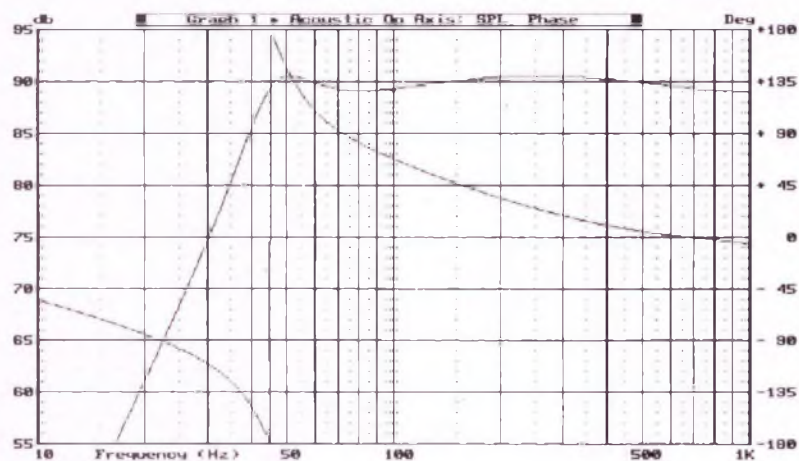
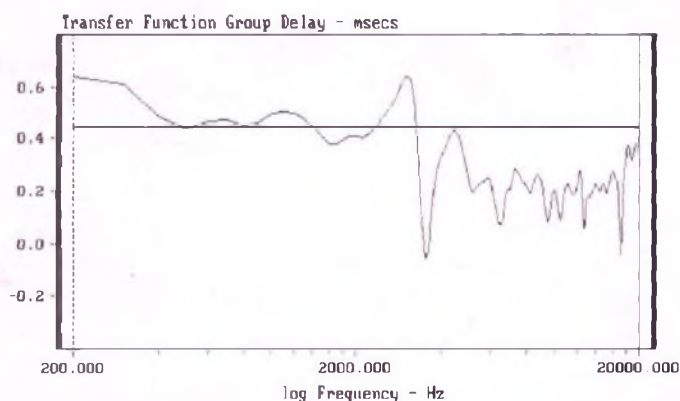

Fig. 7



temps de propagation de groupe Focal 333

Fig. 8

raît donc légèrement en retard. Il faut environ 2,5 ms pour que l'énergie soit atténuée de 40 dB.

Amplitude / fréquences

La réponse en amplitude (fig 6) est globalement très régulière. On peut noter un petit problème de raccordement entre les deux haut-parleurs à 3 500 Hz et un niveau d'aigu légèrement supérieur à celui du grave-médium. On peut remarquer que la courbe de réponse est légèrement montante du grave à l'aigu. Cette caractéristique a certainement été voulue pour compenser un peu l'absorption que l'on trouve habituellement dans un salon normalement meublé.

Une simulation du comportement de l'enceinte Focal 333 (fig. 7) dans le domaine des basses fréquences donne une réponse à -3 dB à 45 Hz avec un accord légèrement sous-amorti. Le rendement atteint 90,5 dB.

Temps de propagation de groupe

La figure 8 nous montre d'une part que ce haut-parleur de grave-médium a un temps de propagation de groupe relativement constant entre 200 et 1 800 Hz et d'autre part, que le type de filtre (avec les valeurs utilisées) provoque des variations de phase brutales entre 2 500 et 4 000 Hz. Le tweeter est en avance d'environ 0,2 ms soit environ 7 cm par rapport au grave-médium.



STRASBOURG CARREFOUR DE L'EUROPE

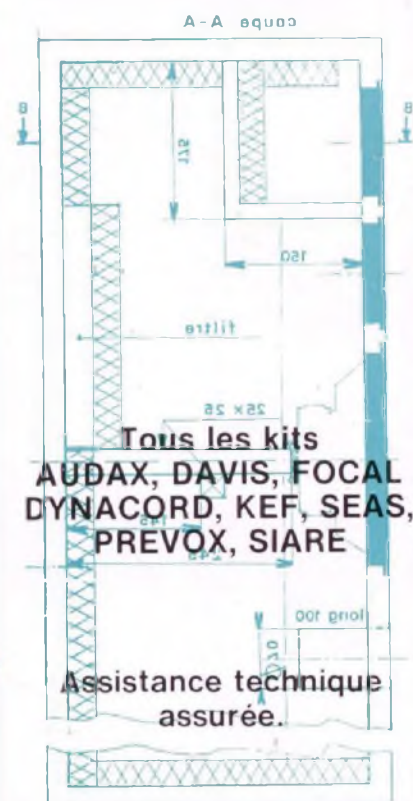

Ecoute comparative des kits présentés dans Led.

CHEZ
ALSAKIT

10, Quai Finkewiller
67000 Strasbourg
Tél. : 88.35.06.59

LE SPÉCIALISTE
DU KIT D'ENCEINTE
HAUT DE GAMME



LEXTRONIC

33-39, avenue des Pinsons, 93370 MONTFERMEIL
Tél. : (16-1) 43.88.11.00 (lignes groupées) C.C.P. La Source 30.576.22.T

s.a.r.l. Ouvert du mardi au samedi de 9 h à 12 h et de 13 h 45 à 18 h 30. Fermé dimanche et lundi.

CRÉDIT CETELEM - EXPORTATION : DÉTAXE SUR LES PRIX INDICQUÉS

NOUS PRENONS LES COMMANDES TELEPHONIQUES. SERVICE EXPEDITION RAPIDE.

FRAIS D'ENVOI 34 F OU CONTRE REMBOURSEMENT 38 F.

SIMULATEUR DE PRESENCE SPX-06

(Nouvelle présentation en boîtier luxe de 175 x 125 x 35 mm)

Alimentation 220 V.

Entièrement autonome, il détecte à travers une porte, une fenêtre ou un mur de faible épaisseur, le passage d'un intrus rôdant autour de votre maison et déclenche tous appareils alimentés en 220 V (1 000 VA max.), tels que : lampe, spot, poste de radio, magnétophone, sirène, etc.

Autres applications : commande automatique d'éclairage ou d'animation de vitrine de magasin.

Réglages de sensibilité, retard et temporisation.

Contrôle de fonctionnement par LED :

Documentation contre enveloppe timbrée à 3,70 F.



945 F

ENSEMBLES DE TELECOMMANDES MINIATURES, CODES PCM, SERIE 436

Les récepteurs de cette série se caractérisent par une consommation extrêmement faible (400 µA sous 9 V) et l'absence d'antenne apparente. Ils sont présentés en boîtier plastique de 90 x 56 x 23 mm en 3 versions. Les émetteurs, type porte-clé existent en 2 versions. Portée de l'ensemble : 30 m max.

ENSEMBLE MONO COMPRENANT :
- 1 EMETTEUR MONO (55 x 34 x 14 mm) + PILE = 1 RECEPTEUR MONO **776,00 F**

ENSEMBLE 2 CANAUX COMPRENANT :
- 1 EMETTEUR 2 CANAUX (56 x 37 x 20 mm) + PILE + 1 RECEPTEUR 2 CANAUX **905,00 F**

ENSEMBLE BISTABLE COMPRENANT :
- 1 EMETTEUR 2 CANAUX + PILE + 1 RECEPTEUR BISTABLE **974,00 F**

Doc. contre env. timbrée à 3,70 F.



VENEZ VOIR

centrale d'alarme CPDD sans fil



Centrale de protection dissimulée à dépression, entièrement autonome, permettant de protéger 1 ou plusieurs pièces (max 1500 m²). Aucun contact ni fil à poser sur les portes ou fenêtres. Livré en boîtier métallique de dimensions 203 x 153 x 56 mm. — Batterie, alimentation secteur et sirène incorporées. — Réglage de sensibilité avec bouton test et buzzer incorporés. — Temporisation d'entrée réglable de 0 à 10 s. — Durée d'alarme (redéclenchable) réglage de 10 s. à 2 mn.

DEMONSTRATION DANS NOTRE MAGASIN
PRIX DE LANCEMENT, EN DIRECT DU FABRICANT : 1 290 F
Pour de plus amples renseignements demandez notre documentation contre enveloppe timbrée.

SUPER CENTRALE CAP 805

8 zones (livrée sous forme de platine).
en kit : **1 398 F** Montée : **1 690 F**
Documentation contre enveloppe timbrée à 3,70 F.

LE NOUVEAU CATALOGUE LEXTRONIC EST DISPONIBLE

Un catalogue très utile et très complet, dans lequel vous trouverez un choix considérable d'ensembles de télécommande et systèmes d'alarme, en kit ou montés, à des prix en direct du fabricant, ainsi que :
- Matériels et composants spéciaux pour radiocommande ; (sticks, servomoteurs, quartz, transfos HF et MF, connecteurs subminiatures, batteries cadmium-nickel et plomb solidifié, etc...)

- Composants miniatures
- Outillage
- Appareils de mesure

Et les promotions du mois à des prix jamais vus



ENSEMBLES DE RADIOCOMMANDE I A 14 CANAUX

LEXTRONIC propose une gamme étendue d'ensembles E/R de radiocommande, utilisant du matériel de haute qualité, ces appareils sont étudiés afin de permettre la commande à distance de relais avec une grande sécurité de fonctionnement, grâce à un codage à l'émission et à la réception en PCM, pratiquement imbrouillables par les CB, Talky-Walky, radiocommandes digitales, etc.* Les portées de ces appareils sont données à titre indicatif, à vue et sans obstacle. Pour de plus amples renseignements, consultez notre catalogue. Prix spéciaux par quantité.

EMETTEUR DE POCHE CODE 8192 SAM (72 x 50 x 24 mm) Antenne non visible incorporée et logement pile 9 V miniature, contrôle par LED, portée 100 à 150 m*	
EMETTEUR COMPLET en KIT avec quartz 41 MHz sans pile	220 F
Monté sans pile	310 F
MEME EMETTEUR SAM en version 2 canaux monté	395 F
EMETTEUR 8192 AT livré en boîtier luxe noir (103 x 59 x 30 mm) avec logement pour pile 9 V miniature. Puissance HF 600 mW, 9 V consommation : 120 mA (uniquement sur ordre). Test pile par LED, équipé d'une antenne télescopique, portée 1 km*. Programmation du code par mini-interrupteur DIL. Complet en KIT avec quartz 41 MHz	470 F
Emetteur 8192 AT monté	590 F
EMETTEUR 8192 AC. Même modèle que ci-dessus mais équipé d'une antenne souple type caoutchouc de 15 cm portée 300 à 500 m.	
EMETTEUR 8192 AC complet en KIT avec quartz 41 MHz	450 F
EMETTEUR 8192 AC monté	570 F
PLATINE SEULE DES EMETTEURS 8192. Livré avec quartz 41 MHz mais sans inter ni antenne en KIT	280 F
PLATINE SEULE montée et réglée	390 F

MEME ENSEMBLE 8192. En version 72 MHz émetteur/récepteur en ordre de marche avec quartz **1 157 F**

ENSEMBLE 4 CANAUX PCM
Emetteur miniature 4 canaux 41 MHz
Complet avec boîtier (dim. : 103 x 59 x 30 mm) et antenne télescopique. Alim. 9 V (non comprise) Portée 300 m * environ.
Prix en ordre de marche **520 F**

NEW ! EMETTEUR MINIATURE 4 CANAUX
41 MHz antenne non visible incorporée dans l'appareil, livré en boîtier luxe de dim. : 103 x 59 x 30 mm avec logement pour pile 9 V. Portée 100 à 150 m*.
Prix en ordre de marche **680 F**

RECEPTEUR 4 CANAUX compatible avec les 2 émetteurs ci-dessus, livré en boîtier plastique de dim. : 72 x 50 x 24 mm. Sorties sur relais RT 2 A. Alim. 4,8 à 6 V.
Prix **620 F**

ENSEMBLE 14 CANAUX PCM FM à commande simultanées
Emetteur 14 canaux PCM 41 MHz MODULATION DE FREQUENCE. Possibilité de transmettre 7 ordres simultanément, équipé d'une antenne télescopique de 1,25 m (ou ant. caoutchouc de 20 cm) et de sa batterie 12 V 500 mA/h incorporée. Portée supérieure à 1 km* ant. téles. et 400 m* avec ant. caoutchouc.
Prix avec sa batterie **1 433,50 F**

RECEPTEUR MONOCANAL 8192 livré en boîtier plastique (72 x 50 x 24 mm) Alimentation 9 à 12 V. Très grande sensibilité (< 1 µV) CAG sur 4 étages. équipé de 9 transistors et 2 CI. Sortie sur relais 1 RT 10A. Consom. au repos de 15 mA. Réponse de l'ens. E/R 0,5 s env

RECEPTEUR 8192 complet en kit, avec quartz **420 F**
RECEPTEUR 8192 en ordre de marche **827 F**
RECEPTEUR 8192 version 2 canaux, en ordre de marche **687 F**

RECEPTEUR 8192 BM. Mêmes caractéristiques et dimensions que les modèles 8192, mais équipé d'un relais bistable à mémoire. Fonctionne en version monocanal compatible avec les émetteurs 8192 AT, AC ou SAM. Le relais de sortie bascule alternativement sur «arrêt, marche, arrêt, marche» etc. à chaque impulsion de l'émetteur ou en version 2 canaux bistables en utilisant les émetteurs 2 canaux 8192, dans ces conditions, les fonctions «arrêt» et «marche» sont déterminées par l'un des 2 canaux de l'émetteur.
— Alim. 12 V consom. identique de 15 mA env. avec relais de sortie en position contact «ouvert» ou «fermé», (intensité des contacts : 5 A max.)

Une sortie temporisée de 1 s. env. est prévue pour le branchement éventuel d'un buzzer piezo (intensité max : 30 mA) permettant le contrôle auditif de fonctionnement de chaque changement d'état du relais bistable.

Le récepteur 8192 BM en ordre de marche avec quartz **680 F**
Emetteur 2 canaux 8192 SP2AC (version antenne caoutchouc 15 cm) en ordre de marche avec quartz **630 F**

RECEPTEUR MODULAIRE EXTENSIBLE par cartes en 14 canaux, compatible avec l'émetteur ci-dessus. Alim. 6 V.
Prix du récepteur avec connecteurs mais sans carte décodeur **1 248,80 F**
Prix pour extension par carte décodeur 2 canaux, équipé de relais RT 5A **245 F**

ENSEMBLE 14 CANAUX PCM
Emetteur 14 canaux 41 MHz, livré en boîtier de dim. 128 x 93 x 35 mm, équipé d'une antenne télescopique de 1,25 m (ou ant. caoutchouc de 20 cm) et de sa batterie 12 V 500 mA/h incorporée, portée supérieure à 1 km* avec ant. télesc. et 300 m* avec ant. caoutchouc.
Prix de l'émetteur en ordre de marche **1 190 F**

Avec batterie **1 190 F**
RECEPTEUR 2 CANAUX (extensible en 14 canaux) compatible avec l'émetteur ci-dessus. Alim. : 4,8 à 6 V. Sortie sur relais 2 RT 5A.
Prix en ordre de marche **749 F**
Prix de l'extension pour 2 canaux **199 F**

Existe également avec relais mémoire.
Les appareils décrits ci-dessus sont un aperçu de nos productions, également disponibles, en direct du fabricant, les radiocommandes proportionnelles 2 à 7 voies et accessoires tels que récepteurs, servomoteurs, etc. Pour tous vos problèmes de radiocommande, nous consulter.

POUR EXPORTATION UNIQUEMENT

EMETTEUR MONOCANAL 8192 SP DE FORTE PUISSANCE (4 WHF eff) 41 MHz, compatible avec tous les récepteurs 8192 —
Portée supérieure à 3 km* sans obstacle, dans de bonnes conditions avec antennes émission et réception bien dégagées.
Livré en boîtier de dim. : 188 x 64 x 39 mm

Batterie 12 V 500 mA/h incorporée — antenne télescopique 1,25 m
Prix en ordre de marche, sans batterie **1 290 F**
avec sa batterie **1 290 F**

MEME EMETTEUR EN VERSION 2 CANAUX (compatible avec récepteur 8192 BM)
Prix en ordre de marche, sans batterie avec batterie **1 380 F**

MEME EMETTEUR 4 WHF VERSION 12 CANAUX (Compatible avec récepteur modulaire RDM)
Codage personnalisé 256 codes. Programmable par mini-interrupteurs DIL.
Prix de l'émetteur 12 canaux sans batterie 12 V : **1 680 F**
Avec batterie 12 V :

LES PROMOTIONS DU MOIS

BATTERIES CADMIUM-NICKEL 1 V 2 1,2 AH

— RC 14, Ø 25, L = 48 mm **19 F**

— RC 20 Ø 33, L = 60 mm **22 F**

OFFRE VALABLE JUSQU'AU 30 OCTOBRE

Veillez m'adresser **VOTRE DERNIER CATALOGUE** (ci-joint 35 F en chèque)

Nom Prénom

Adresse

LED

KIT VISATON «FILOU»

Qui est ce "Filou" de Visaton ? Qui est Visaton ? Désormais, il faudra compter avec nos voisins européens. A l'aube du grand marché de l'Europe et partenaires, ils n'ont pas attendu 1992 pour venir s'installer sur notre territoire. Je ne m'en plaindrai pas car la concurrence fait avancer la technique et les innovations. Les consommateurs trouveront un bénéfice dans cette bataille des prix. Pour conclure, je dirai aussi qu'il est intéressant de savoir ce que font nos voisins. Rassurez-vous, nos fabricants et concepteurs de haut-parleurs et d'enceintes acoustiques ont aussi de bonnes places hors de nos frontières. Je ne citerai personne mais plusieurs d'entre eux font autorité dans ce domaine. Enfin, revenons à nos moutons. Plus précisément, revenons à notre "Filou".

Il cache bien son jeu ce Filou. Oui bien sûr il s'agit d'un kit, un étonnant petit kit. Visaton, producteur de matériel audio en Allemagne représenté en France par la société Selfco, à l'occasion du Forum du Kit 88 m'a confié en exclusivité un kit d'enceintes acoustiques qui sera commercialisé en France.

Certains doivent penser qu'il est difficile d'étonner les coupeurs de décibels en quatre dont je dois faire partie. Ceux-là se trompent.

J'ai découvert deux petites enceintes laquées d'une magnifique peinture bleu métallisée dans un carton signé Visaton. Le premier contact fût très chaleureux. La finition est parfaite. Les dimensions feront le bonheur de nombreux amateurs dont la place fait défaut.

Le kit Filou se compose d'un coffret d'un volume réduit de 19 litres dont la face avant très étroite cache une profondeur inhabituelle. Trois haut-parleurs constituent ce kit. La techno-

logie employée pour ces transducteurs reste de conception très classique.

CARACTERISTIQUES

TECHNIQUES

Principe de la charge : bass-reflex
Nombre de voies : 3
Coupsures : 350/3 200 Hz
Pentes du filtre/octave : 6 et 12 dB
Bande passante à ± 3 dB : 45 Hz-30 kHz
Puissance : 100 W
Impédance nominale : 4 Ω
Efficacité à 1 W/1 m : 89 dB
Volume interne : 19 l
Dimensions (l x h x p) : 416 x 166 x 350 mm

LES HAUT-PARLEURS

Les graves sont reproduits par un transducteur de 13 cm de diamètre portant la référence suivante : WS 13 NG. Le catalogue Visaton nous apprend qu'il s'agit d'un boomer à

membrane cellulose (papier). De conception classique ce haut-parleur de bonne fabrication possède une bande passante étendue puisqu'il atteint les 8 kHz. Ce paramètre sera exploité par les ingénieurs de Visaton, on le verra plus loin. La courbe de réponse très plate étonne par sa régularité.

CARACTERISTIQUES

DU WS 13 NG

Diamètre : 130 mm
Impédance nominale : 8 Ω
Diamètre de la bobine : 25 mm
Fil : cuivre
Diamètre de l'aimant : 104 mm
Champ B (Tesla) : 0,93 T
Membrane : papier
Suspension : néoprène
Poids total du H.P. : 0,7 kg
Rendement à 1 W/1 m : 90 dB
Puissance efficace max : 40 W
FS : 40 Hz

La voie médium utilise également le WS 13 NG. Rappelez-vous la caractéristique de la bande passante étendue allant jusqu'à 8 kHz et bien les concepteurs l'ont mis à profit pour ce kit. Le couplage de ces deux haut-parleurs identiques facilite la mise au point. Les niveaux d'efficacité sont les mêmes donc pas de problèmes de raccordement. Le filtrage sera plus aisé à réaliser. Le signal musical sera plus homogène avec l'utilisation du même matériau pour les deux membranes.

LE TWEETER DTW 86 FFL

Un classique tweeter à dôme équipe le kit Filou. Ce transducteur possède une membrane en titane. Ce matériau fait partie d'un bon nombre de haut-parleurs d'aigus de la gamme Visaton. La bande passante très étendue semble impossible. Mais les résultats sont là 2 000 à 30 000 Hz. On saisit avec évidence l'avantage de cette dernière caractéristique. Le filtrage et le raccordement avec le haut médium seront aisés. Enfin, le niveau de 91 dB convient parfaitement avec celui des haut-parleurs WS 13 NG.

UN ETONNANT PETIT KIT

CARACTERISTIQUES

DU DTW 86 FFL

Diamètre du dôme : 25 mm
Impédance nominale : 8 Ω
Diamètre de la bobine : 19 mm
Fil : cuivre
Champ B (Tesla) : 1,2 T
Membrane : titane
Suspension : mousse
Poids total du HP : 0,320 kg
Rendement à 1W/1m : 91 dB
Puissance efficace max : 60 W
FS : 2 500 Hz

LA MEMBRANE

Le dôme est moulé dans une feuille de titane. Cette technologie permet d'obtenir des haut-parleurs de bon rendement et d'une bande passante très étendue.

LE FILTRE

Nous avons affaire à un filtrage à trois voies.

La cellule passe-bas dont la coupure se situe à 350 Hz, se compose d'une self de 4,0 mH. C'est donc un filtre à pente de 6 dB/octave.

Quant au passe-bande une cellule en L assure le rôle avec une inductance de 0,6 mH et une capacité de 3,3 μ F. Un réseau de compensation (8,2 ohms en série avec 10 μ F) améliore la courbe d'impédance du WS 13 NG. C'est aussi une cellule à 6 dB/octave. La dernière cellule aiguille les aigus. La self de 0,3 mH et la capacité de 3,3 μ F forment le passe-haut avec une pente de 12 dB/octave. Comme la plupart des tweeters la pente de 12 dB/octave est le minimum conseillé.

L'EBENISTERIE

Comme je le précisais auparavant le volume de 19 litres en fait une petite enceinte.

Les ingénieurs de chez Visaton ont pensé à l'encombrement minimum en face avant. La réalisation de la boîte est simple.

Les panneaux seront débités dans de l'aggloméré de 16 mm d'épaisseur.



KIT VISATON LA FILOU

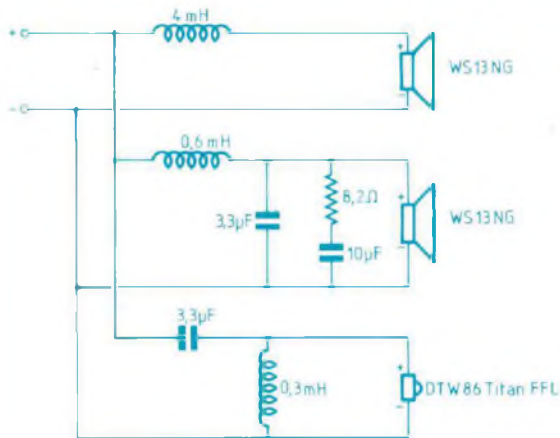

Filtere passif 3 voies. Frequences de coupure : 350 Hz et 3 200 Hz.

L'utilisation de l'aggloméré de haute densité appelé Médite optimisera la réalisation de ce coffret.

La forme simple même pour les événements, n'apporte aucune difficulté de réalisation. Les plans très détaillés suffiront pour la construction.

Un tasseau de renfort dans le sens de la largeur augmentera la rigidité des flancs gauche et droit.

La paire d'enceintes que j'ai eue la chance d'écouter quelques jours, était d'une finition parfaite. Une peinture bleue métallisée donnait une touche moderne et gaie.

LISTE DES DEBITS

Aggloméré de 16 mm d'épaisseur
2 panneaux de 166 mm x 350 mm
2 panneaux de 166 mm x 384 mm
2 panneaux de 350 mm x 416 mm
1 panneau de 80 mm x 166 mm

LE MONTAGE FINAL

Les câbles de liaison entre filtre et haut-parleurs seront à souder sur le circuit du filtre. On câblera avec du fil d'au moins 1,5 mm².

Je conseille de monter le filtre à l'intérieur du coffret avec ses fils de liaison, avant de refermer la face avant car les orifices des haut-parleurs seront trop étroits pour passer une main à travers. Pour terminer, le molleton de fibre acrylique sera réparti dans le volume

en dégageant l'arrière des haut-parleurs.

L'ECOUTE

A mon grand étonnement, la spécialisation de l'image stéréophonique est remarquable.

L'équilibre tonal surprend aussi.

Le son est clair, précis et vivant.

Le grave fera pâlir plus d'un gros système par sa présence et son niveau. Les médiums se raccordent bien avec le boomer. Subjectivement

on ne décelez pas de défauts majeurs concernant la restitution spectrale.

Le tweeter est légèrement métallique pour mes oreilles. Faute de déceler des défauts importants, je cherche désespérément des détails. Difficile à prendre en défaut ce filou surdoué.

Ce kit demeure une réussite dans le genre. Toutes les musiques passent aisément sur ce petit système.

CONCLUSION

Les ingénieurs de Visaton méritent

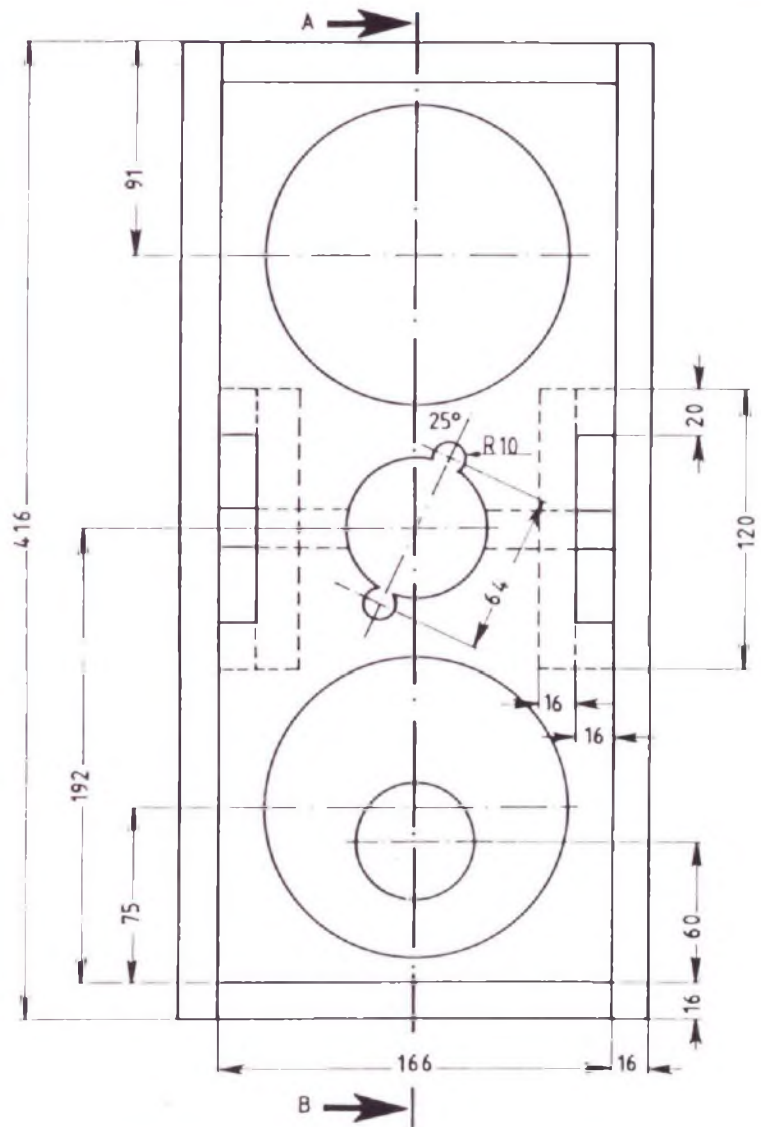

UN ETONNANT PETIT KIT

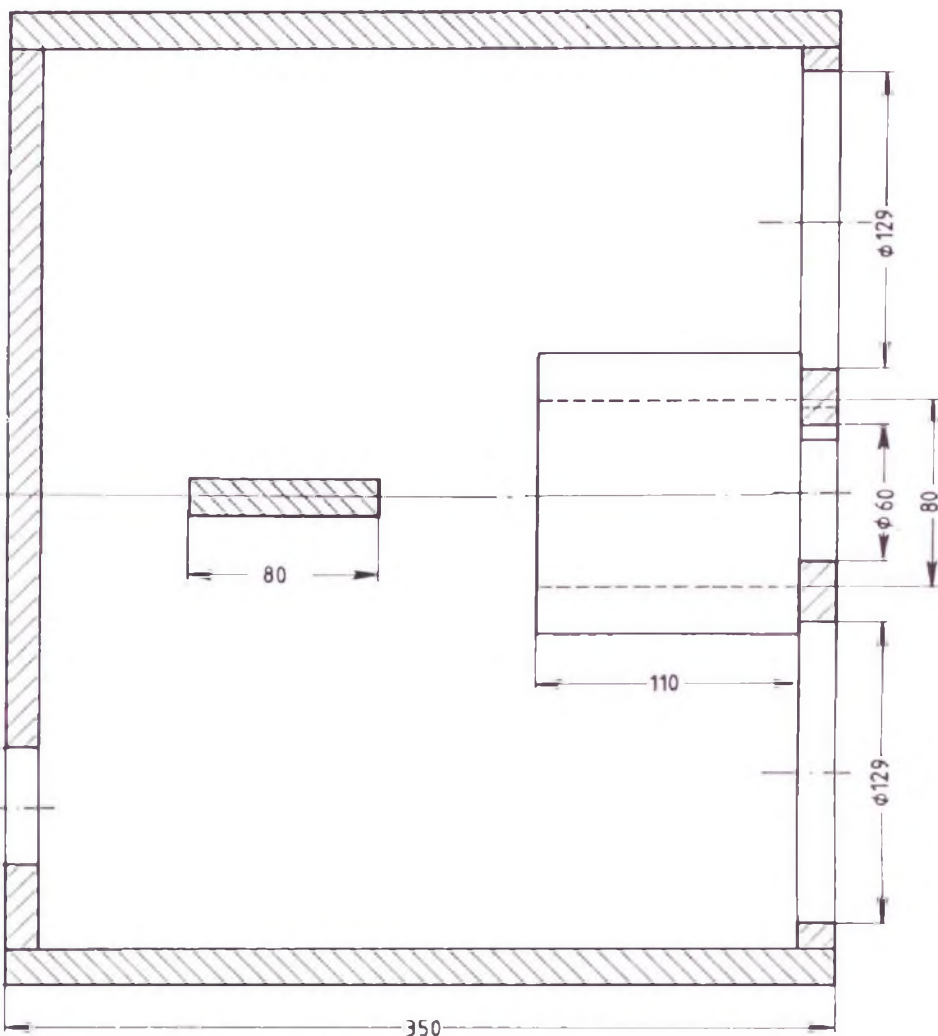

Haut-parleur de 130 mm de diamètre à membrane cellulosé le WS 13 NG reproduit les fréquences basses et le médium.



Tweeter classique à dôme et à membrane en titane. Le DTW 86 FFL reproduit ici les fréquences supérieures à 3 200 Hz.

notre admiration pour cette prouesse technique. Le rapport qualité/prix est hors du commun.

Je reste encore ébahi devant ce Filou qui cache bien son jeu. Allez voir et entendre cette réalisation au Forum du Kit !

Importateur exclusif : Selfco, 31 rue du Fossé des Treize 67000 Strasbourg. Tél : 88.22.08.88

LES MESURES

Courbes d'impédances

Les figures 1 et 2 montrent respectivement l'allure de la courbe d'impédance entre 5 et 200 Hz et entre 200 Hz et 20 kHz.

Les deux haut-parleurs WS 13 NG fonctionnent en parallèle jusqu'à 400 Hz environ, l'impédance est relativement basse puisque légèrement en dessous de 4 Ω. Il s'agit d'un bass-reflex avec un accord sous-amorti

vers 45 Hz. La courbe remonte régulièrement pour passer par un maximum de 14,5 Ω à 3 200 Hz, fréquence vers laquelle se situe la transition avec le tweeter.

L'impédance nominale de cette enceinte est d'environ 5 Ω.

Réponse impulsionnelle

La figure 3 nous montre la réponse impulsionnelle de l'enceinte Visaton. La réponse est rapide et l'amortissement est bon avec quelques traces de suroscillations peut-être dues à une interaction entre le dôme du tweeter et

KIT VISATON LA FILOU

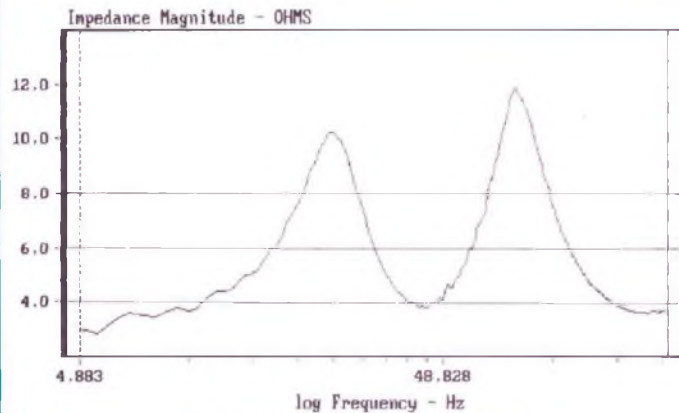

CURSOR: y = 3.718127 x = 200.1953 (328)

Fig. 1 : Impédance Visaton partie basse.

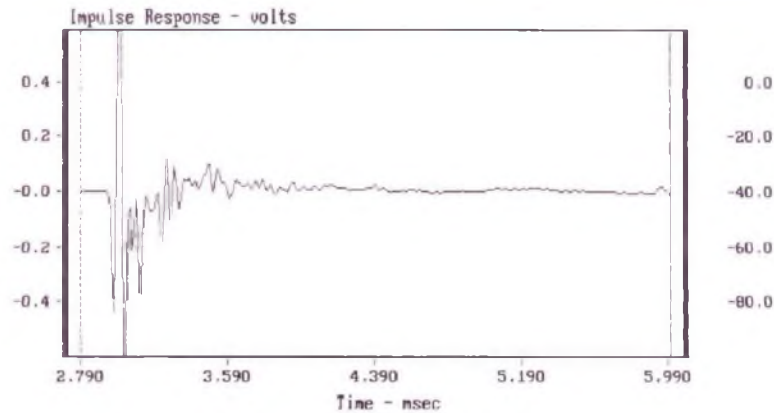

CURSOR: y = -0.006498 x = 6.0000 (600)

Fig. 3 : Réponse impulsionnelle Visaton à 1 m de l'axe du tweeter.

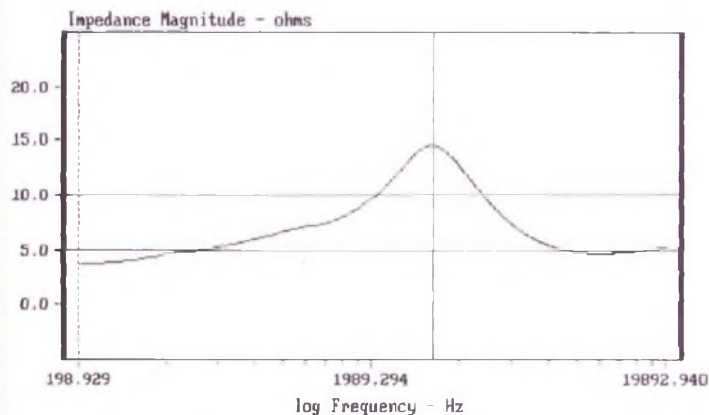

CURSOR: y = 14.545026 x = 3219.0393 (178)

Fig. 2 : Impédance Visaton partie haute.

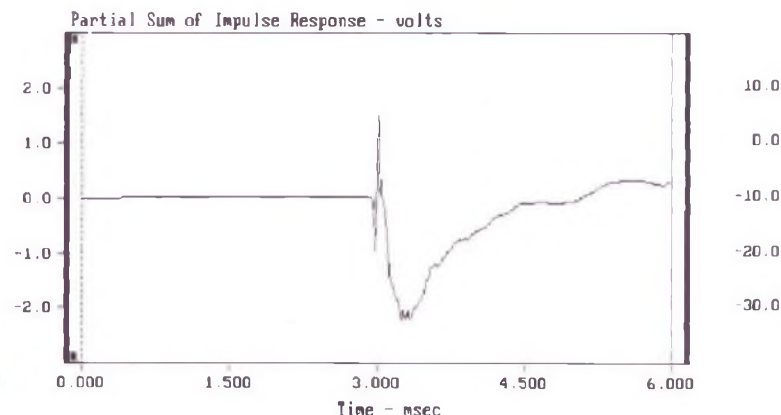

CURSOR: y = 0.295291 x = 6.0000 (600)

Fig. 4 : Réponse Visaton à une perturbation

le cache de protection. Malgré ses trois haut-parleurs, cette enceinte est une deux voies puisque les deux H.P. de grave-médium fonctionnent en parallèle.

Réponse à une perturbation

La figure 4 montre que le tweeter récupère très rapidement après une perturbation et que les deux WS 13 NG ont un amortissement quasi-idéal. On remarque que la disposition des deux grave-médium de part et d'autre du

tweeter permet de corriger en partie un non-alignement des centres acoustiques des différents haut-parleurs. Ce principe, bien qu'incomplètement exploité par cette enceinte puisque les deux 13 cm ne fonctionnent en parallèle qu'en dessous de 400 Hz, a été développé par M. Joseph A. D'Appolito en 1983 sous le titre "A geometric approach to eliminating lobing error in multiway loudspeakers"

Courbe énergie / temps

L'énergie délivrée par l'enceinte en fonction du temps est présentée en fig. 5. On voit qu'en moins de 1,5 ms. le niveau d'énergie est atténué de 40 dB. Cette enceinte a donc un comportement transitoire suivi d'un amortissement excellent. Les différents modes de résonances et couplages coffret/haut-parleurs sont bien maîtrisés. Il s'agit d'une enceinte particulièrement bien étudiée sur ce plan.

UN ETONNANT PETIT KIT

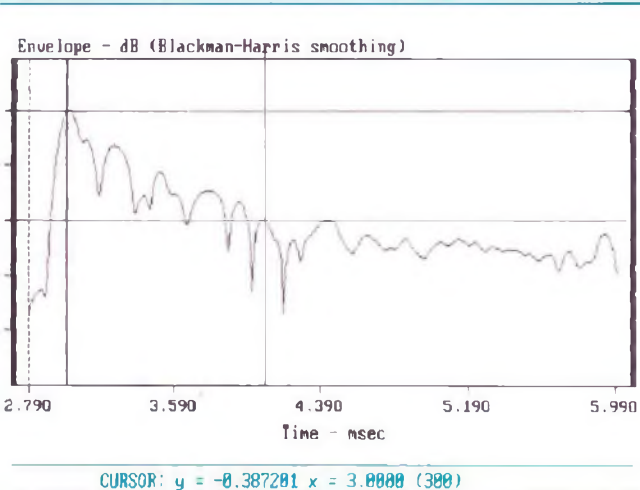

Fig. 5 : Energie/temps enceinte Visaton.

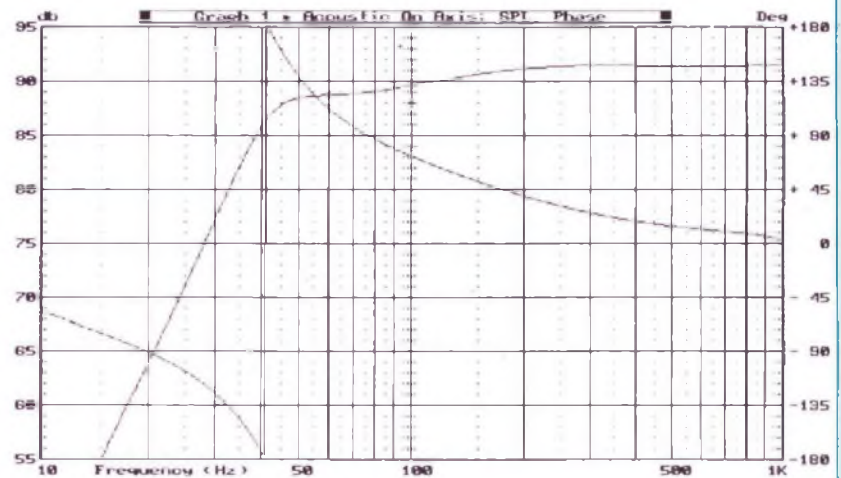

Fig. 7

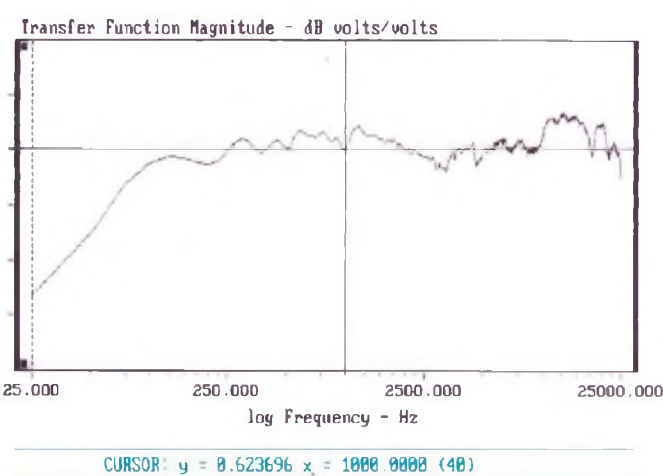

Fig. 6 : Visaton micro à 1 m dans l'axe du tweeter.

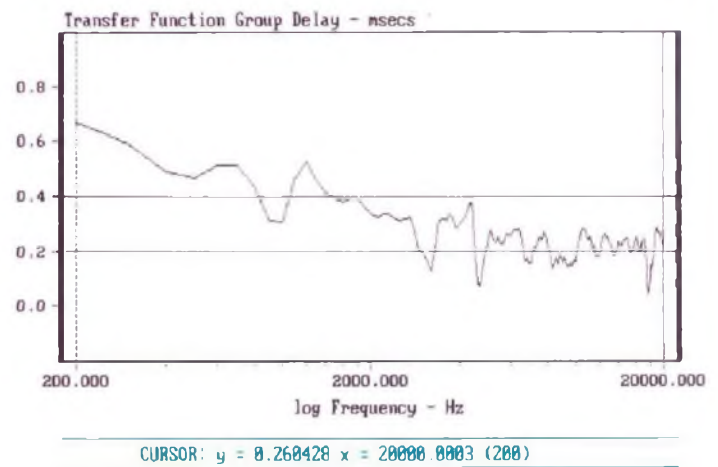

Fig. 8 : Temps de propagation de groupe Visaton.

Amplitude / fréquences

La courbe amplitude/fréquences (fig. 6) est très régulière, en particulier entre 75 Hz et 10 kHz. Une bosse de +5 dB entre 10 et 15 kHz altère un peu cette régularité mais procurera une certaine brillance que l'on pourra ou non apprécier.

Une simulation du fonctionnement dans les basses fréquences (fig. 7) montre que le couplage de deux 13 cm permet de descendre assez

bas malgré un volume faible. Le choix d'une fréquence d'accord relativement basse évite le gonflement dans la zone 80-200 Hz, gonflement souvent choisi par les constructeurs pour donner une fausse impression de grave. Le compromis choisi nous semble particulièrement heureux. Bien entendu, il ne sera pas possible à cette enceinte de délivrer de très forts niveaux dans cette zone de fréquences mais il ne faut pas oublier qu'elle n'a pas été étu-

diée dans ce but.

Temps de propagation de groupe

Le temps de propagation de groupe présenté en fig. 8 montre que celui-ci est relativement régulier puisqu'il n'y a pas de gros accidents.

La particularité est que celui-ci n'est pas constant entre 200 et 5 000 Hz. Il varie en effet entre 0,7 et 0,2 ms dans cette plage de fréquences pour se stabiliser ensuite à cette valeur.

KIT C.A.F. BACCARA

Je peux enfin parler du dernier-né de la gamme des Créations Acoustiques de France ! Depuis plusieurs mois que je l'attendais, il est devant moi ! Après plusieurs mois d'études, d'essais, de recherches, le laboratoire des CAF a levé le voile sur sa dernière production. Cette jeune et sympathique équipe de passionnés nous a habitués à des systèmes toujours très performants et d'une esthétique recherchée. Ils récidivent avec le système en kit "Baccara".

La démarche est totalement différente. On ne se fixe pas dans la routine chez les CAF. En premier lieu, techniquement parlant, c'est vers le système triphonique que les concepteurs se sont orientés. Ils n'ont pas choisi la facilité.

De surcroît, l'esthétique mérite l'appellation de petit chef-d'œuvre. En effet, le caisson central de grave de forme pyramidale flanqué de ses deux obélisques aux lignes pures et originales vous laissent pantois d'admiration. On est à des années lumière de la sempiternelle caisse parallélépipédique classique. Le décor original s'accorde parfaitement avec le style des formes. Donc le kit Baccara est un système triphonique. Un caisson central reproduit les basses, complété par deux satellites, aussi appelés obélisques par les CAF qui, quant à eux, restituent les médiums et les aigus.

LE CAISSON CENTRAL DE GRAVE

Comme je l'ai déjà expliqué précédemment, le caisson central est de forme pyramidale. Deux transducteurs de 17 cm de diamètre équipent cette pyramide à qui est confiée la mission de produire les graves jusqu'à 150 Hz. Le choix des haut-parleurs s'est fixé sur le 7 CO 13 de Focal. Ce haut-parleur déjà utilisé dans des réalisations CAF

n'a plus de secret pour les ingénieurs du laboratoire.

La solution très souvent employée pour la triphonie consiste à utiliser un haut-parleur double bobine. Ce principe présente l'avantage d'une mise en œuvre plus aisée qu'avec deux transducteurs mais, selon les CAF, cette technique n'optimise pas les avantages du caisson central.

Le principe de charge de la pyramide se nomme : charge symétrique. Les avantages sont les suivants :

- faible taux de distorsion dans l'extrême-grave,
- limitation des ondes stationnaires,
- réponse impulsionnelle très rapide,
- rapport taille/performances exceptionnel.

CARACTERISTIQUES TECHNIQUES

DU CAISSON

Principe de la charge : symétrique
Nombre de voies : 2 identiques
Coupure : 150 Hz
Pentes du filtre : 12 dB/octave
Bande passante à -3 dB : 35 à 150 Hz
Puissance : 100 W
Impédance nominale : 8 Ω
Efficacité à 1 W/1 m : 88 dB
Volume interne : 10 + 20 litres
Dimensions (h x l x p) : 502 x 496 x 496 mm.

Un haut-parleur sert à la voie gauche et le deuxième à celle de droite, elles se trouvent ainsi sommées et en phase. Avec le couplage de ces deux 17 cm, on obtient l'équivalent d'une membrane de 30 cm de diamètre.

CARACTERISTIQUES DU 7 CO 13 FOCAL

Diamètre : 179 mm
Impédance nominale : 8 Ω
Diamètre de la bobine : 25,5 mm
Support bobine : Nomex
Fil : cuivre
Diamètre de l'aimant : 102 mm
Champ B (Tesla) : 1,37 T
Membrane : papier
Suspension : mousse
Poids total du H.P. : 1,71 kg
Rendement à 1 W/1 m : 92 dB
Puissance efficace max. : 50 W
Fs : 41,2 Hz
Rsc : 6,5 Ω
QMS : 4,483
QES : 0,351
QTS : 0,326
MMS : 0,011 kg
CMS : 0,00135 N⁻¹
SD : 0,158 m²
VAS : 47,2 l
BL : 7,26 NA⁻¹
RG : 0,4 Ω

L'OBELISQUE MEDIUM-AIGU

La pureté des lignes des satellites flatte l'œil. L'encombrement au sol représente moins de 4 dm². Ces obélisques s'intègrent avec aisance dans un salon.

Deux haut-parleurs équipent chaque colonne. Ces derniers sont placés au plus haut de la face avant. La hauteur du coffret atteint 1,08 m. Cette disposition assure une position d'écoute verticale très confortable et supprime les effets de sol, causes d'accidents néfastes pour une restitution claire. Par conséquent, les transducteurs se trouvent à peu près à mi-hauteur entre le sol et le plafond (hauteur normalisée dans nos chaumières : 2,55 m). Il fallait y penser, ce détail a son importance.

PYRAMIDE ET OBELISQUES

Le principe du coffret clos charge le haut-parleur de médium.

Ultime raffinement dans le détail : la base de chaque obélisque se trouve sablée par environ 5 dm^3 de sable fin et séché. Ceci a pour effet d'alourdir la base pour assurer une parfaite stabilité au sol et briser les vibrations de boîte risquant de se transmettre par le sol.

CARACTERISTIQUES

TECHNIQUES

DE L'OBELISQUE

Principe de la charge : clos

Nombre de voies : 2

Coupure : 150/4 000 Hz

Pentes du filtre : 12/18 dB/oct.

Bande passante à -3 dB : 150 Hz à 18 kHz

Puissance : 100 W

Impédance nominale : 8Ω

Efficacité à 1 W/1 m : 88 dB

Volume interne : 9,5 l

Dimensions (h x l x p) : 1 080 x 170 x 100 mm.

LES HAUT-PARLEURS

L'événement le plus attendu de la part des CAF était sans conteste l'étude, la mise au point et la production d'un haut-parleur portant la marque CAF de référence CKL 130 CAF.

Ce transducteur est le fruit d'une étroite collaboration entre Davis Acoustics et les CAF, ou plus précisément entre Pascal Lorrain et M. Visan. On ne peut que se féliciter d'une telle collaboration entre ces deux concepteurs. Serait-ce l'ouverture du côté de l'audio ? A quand et avec qui d'autres expériences du même genre, unique stratégie pour le grand marché européen car l'union fait la force.

Donc Davis Acoustics fabrique ce 13 cm spécialisé médium et équipé d'une membrane exponentielle de Kevlar tissé. Le châssis très compact supporte un puissant moteur. Une ogive bulbe centrale d'une forme inhabituelle amortit les turbulences engendrées dans cette région de la membrane.



KIT C.A.F. BACCARA

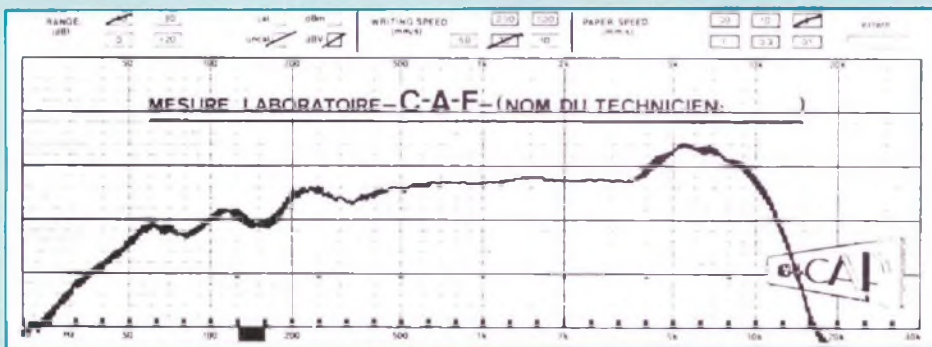

Le médium CKL 130 équipé d'une membrane exponentielle de Kevlar tissé et d'un bulbe de forme inhabituelle. Courbe de réponse du CKL 130 à 30 cm et à niveau constant de 1,4 V.

Le laboratoire des CAF peaufine le traitement du cône avec du latex de butyl et... (top secret) sous pression.

CARACTERISTIQUES

DU CKL 130 CAF

Diamètre : 130 mm
Impédance nominale : 8 Ω
Diamètre de la bobine : 25 mm
Support bobine : Nomex

Fil : cuivre
Diamètre de l'aimant : 104 mm
Champ B (Tesla) : 1,4 T
Membrane : Kevlar
Suspension : néoprène
Poids total du H.P. : 1,5 kg
Rendement à 1 W/1 m : 90 dB
Puissance efficace max. : 50 W
 F_s : 60 Hz
 R_{sc} : 5,86 Ω
 S_D : 0,079 m²
Ogive : oui.

LE HAUT-PARLEUR D'AIGU

La section des aigus est reproduite par le tweeter Audax DW 74 A. Comme pour le grave, les ingénieurs des CAF connaissent bien ce tweeter dont les qualités sont indéniables. Un véritable petit pavillon exponentiel charge la membrane polycarbonate actionnée par une bobine mobile cuivre de 10 mm de diamètre. D'un excellent rendement (91 dB) et avec une bande passante très étendue, ce tweeter s'adapte aisément aux autres haut-parleurs du système.

LE FILTRAGE

La partie filtre a fait l'objet d'une étude et d'une mise au point sérieuse.

Les deux canaux se voient raccordés à un filtre trois voies distinct.

Comme dans un système classique, les médiums et les aigus sont filtrés et dirigés vers leurs haut-parleurs respectifs. Quant aux graves, ils sont canalisés vers le caisson central à travers un filtre passe-bas. Chaque 17 cm se trouve connecté à son aiguillage spécifique. Ceci a pour effet d'obtenir des basses d'un niveau remarquable et en phase. De plus le signal de la voie droite n'influence pas électriquement celui de la voie gauche et vice versa.

LA CELLULE PASSE-BAS

Avec une pente de 12 dB/octave, cette cellule constituée d'une inductance de 3 mH canalise les graves jusqu'à 150 Hz. Un réseau de compensation (10 Ω + 10 μ F en série) aux bornes de chaque 17 cm linéarise l'impédance.

LA CELLULE PASSE-BANDE

Le signal arrive sur une association en parallèle de 3 condensateurs de 4,7 μ F. Cette astuce permet non seulement d'ajuster la valeur calculée mais aussi elle diminue les défauts apportés par les composants passifs dans le timbre du signal sonore. Ensuite, on rencontre la self de 4 mH qui termine le réseau passe-haut. Le

PYRAMIDE ET OBELISQUES

passé-bas est assuré par une bobine de 0,33 mH et de sa capacité de 6,8 μ F. Un atténuateur (2,2 Ω et 22 Ω en série) ajuste le niveau du médium par rapport à la voie des aigus et des graves. Toujours une classique compensation d'impédance pour terminer (12 μ F en série avec 8,2 Ω).

LA CELLULE PASSE-HAUT

Un filtrage plus efficace avec une atténuation de 18 dB/octave aiguille le haut du spectre. La cellule en T se constitue de deux capacités (2,7 et 8,2 μ F) et d'une inductance de 0,22 mH. Un atténuateur (2,7 + 15 Ω) ajuste le niveau.

Les composants des filtres sont d'une qualité professionnelle. Les condensateurs sont au polypropylène et le fil des selfs à air présente une forte section.

LES EBENISTERIES

Reconnaissons que la réalisation de ce système demande un travail un peu plus important que la plupart des autres kits.

Baccara est un kit de haut de gamme, sophistiqué.

Ceux qui savent manier la scie et la râpe, trouveront un réel plaisir à passer à la pratique. Une notice comprenant les plans très détaillés est fournie avec le kit.

Quant aux autres, les CAF ont comme d'habitude pensé à eux. Un kit complet d'ébénisterie est disponible. Il restera quand même à assembler et à coller les pièces.

Le caisson grave sera exécuté en aggloméré de 19 mm d'épaisseur et les obélisques en contre-plaqué de 10 mm.

Le remplissage du pied des satellites s'effectuera avec du sable fin (tamisé) et sec.

Avec un four de cuisine réglé sur 6/7 on pourra sécher ce sable par petites quantités en fines couches sur un plateau métallique.

Le décor du système qui m'a été confié est de toute beauté. La référence précise est : marque Oberflex Orféo noir cuivré.

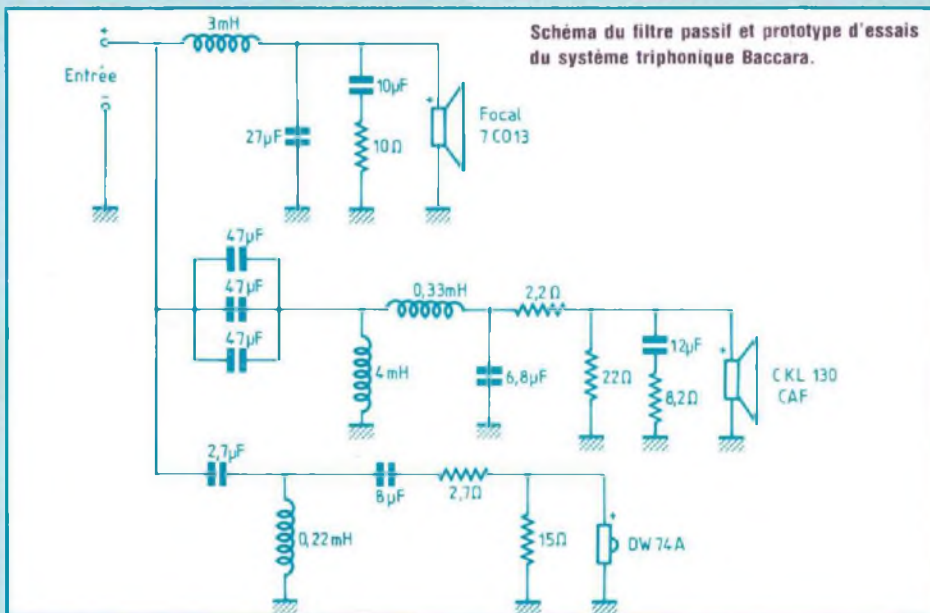
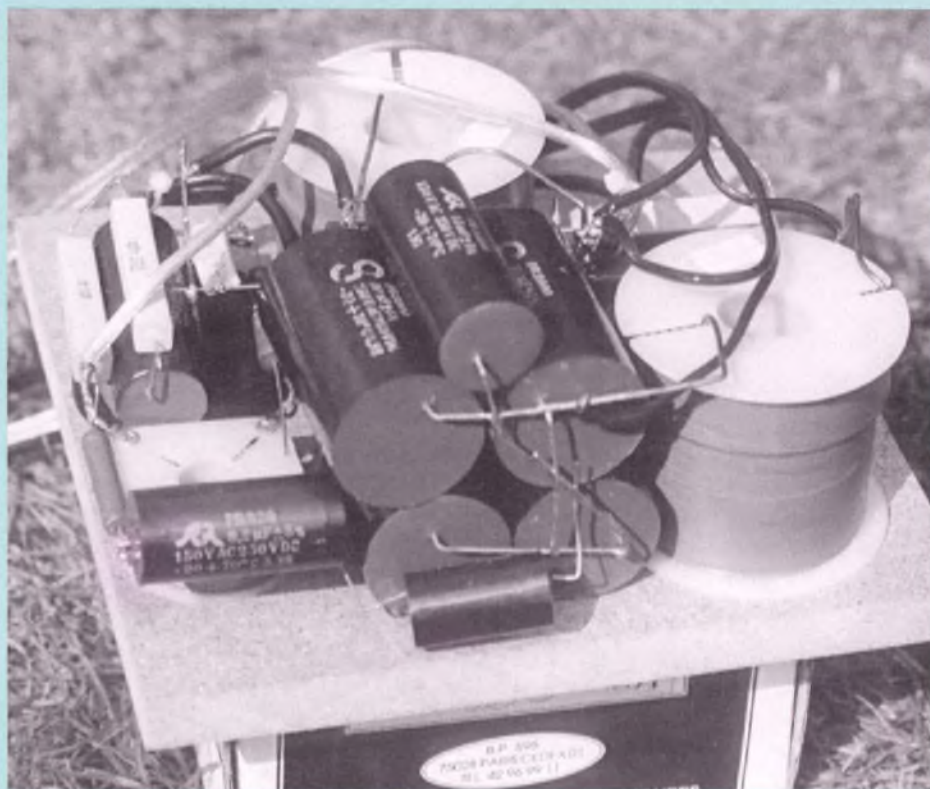

LE CABLAGE

Utilisez impérativement du câble haute définition et de bonne section pour le raccordement électrique entre les élé-

ments. La qualité sonore de ce kit haut de gamme en dépend.

Dernière recommandation, attention à la phase des haut-parleurs en raccordant ceux-ci. Veillez à bien repérer les fils (polarités).

KIT C.A.F. BACCARA

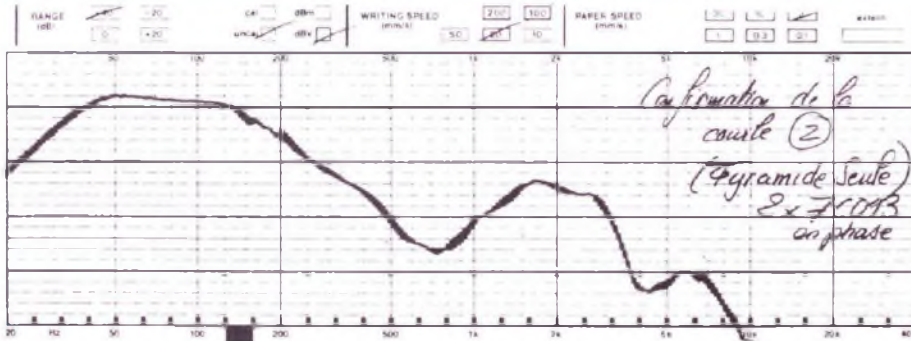

Courbe de réponse de la pyramide seule 2 x 7 C 013 en phase.

Echelle
Epaisseur du bois
Epaisseur des tasseaux
Nota

Tolérance
cote de forme
Type de placage
conseille

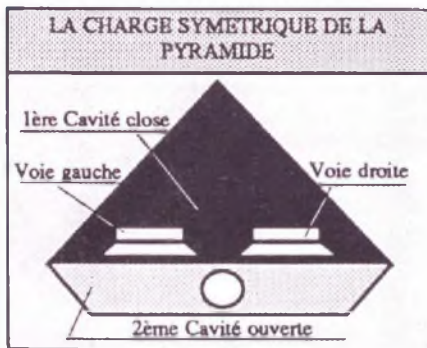

VUE DE FACE

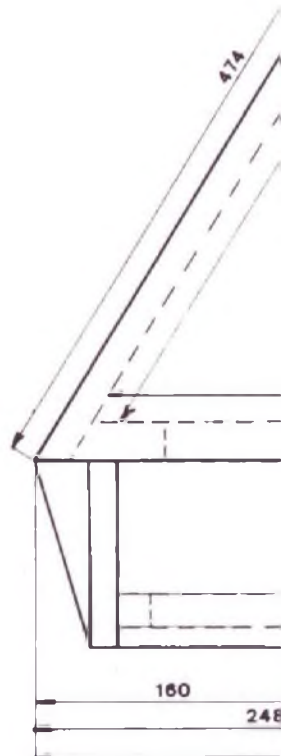
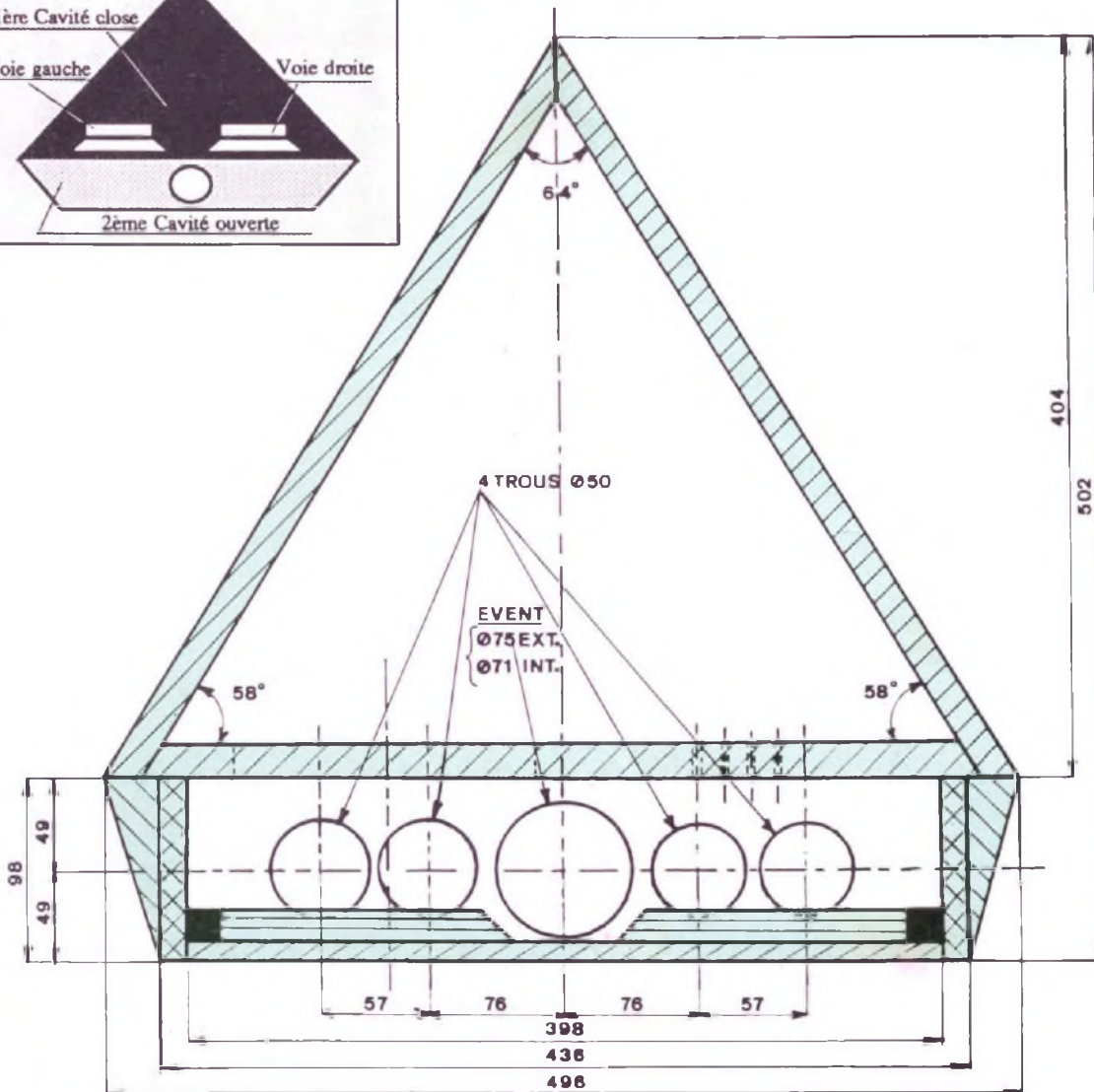

PYRAMIDE ET OBELISQUES

0,245
19 mm type agglomere de densite moyenne

20 x 20 mm
panneau du dessous demontable sur tasseaux
epaisseur de 10 mm en medium

+0,4 mm

en PVC 0 EXT 75 mm, 0 int. 71 mm

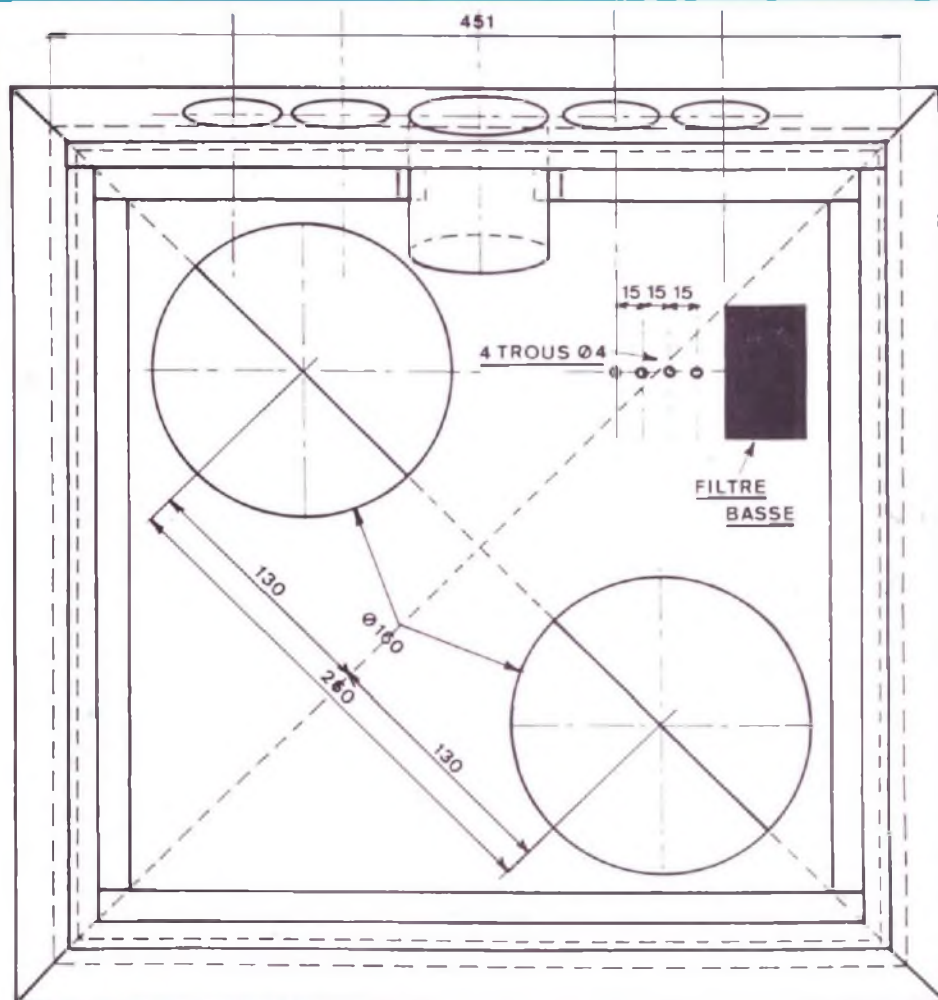

VUE DE DESSOUS

VUE DE DROITE

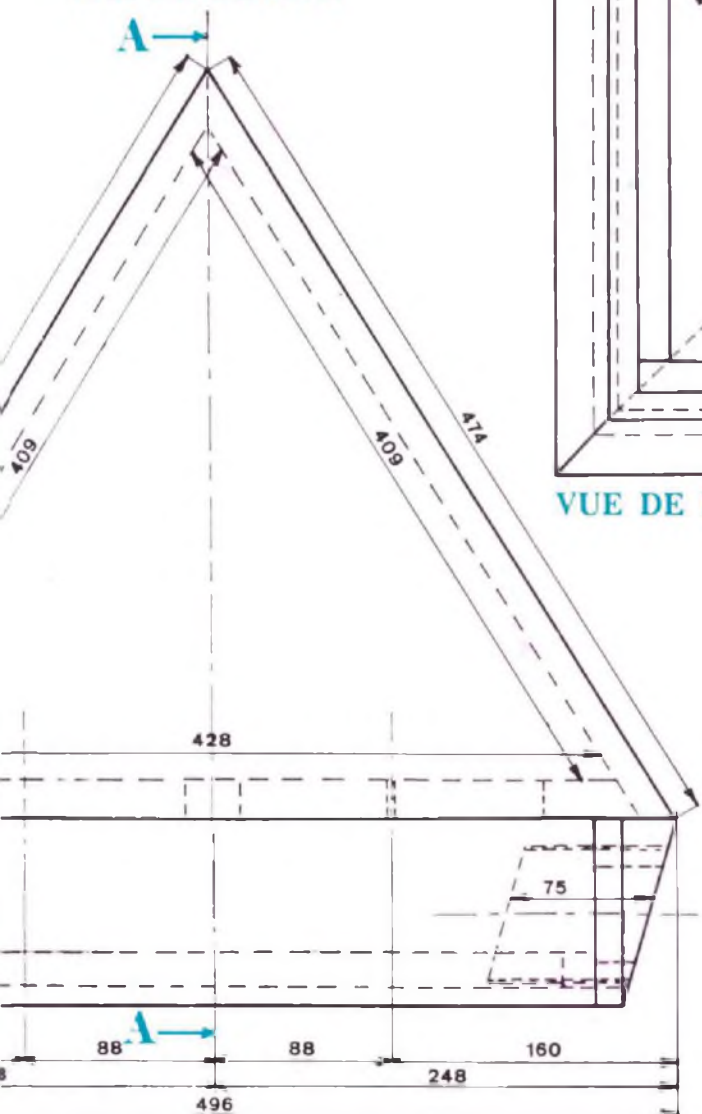

KIT C.A.F. BACCARA

Echelle 0,142
 Epaisseur de bois 10 mm type contre-plaque
Important Insérer le filtre *Médium-Aigu* dans l'obélisque avant montage des panneaux extérieurs
 Tolérance cote de forme +0,4 mm
 Type de placage conseillé Formica noir ou Oberflex Orfeo noir cuivré

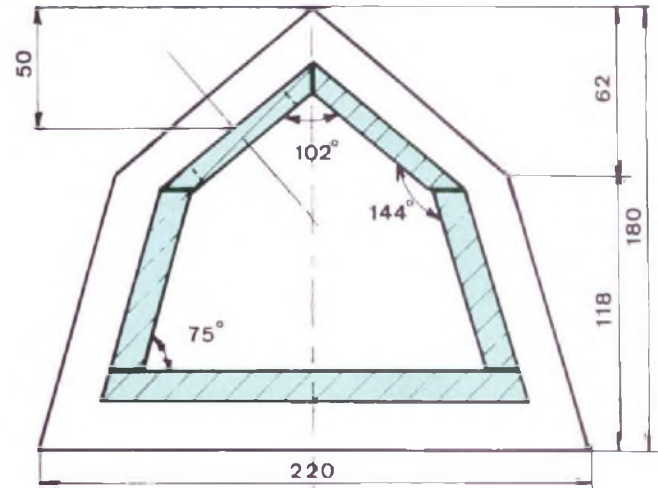

COUPE B-B

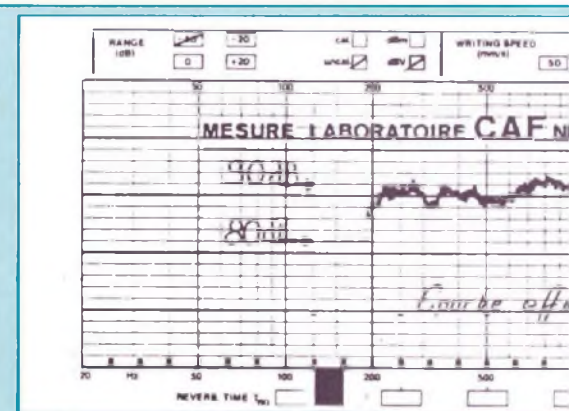
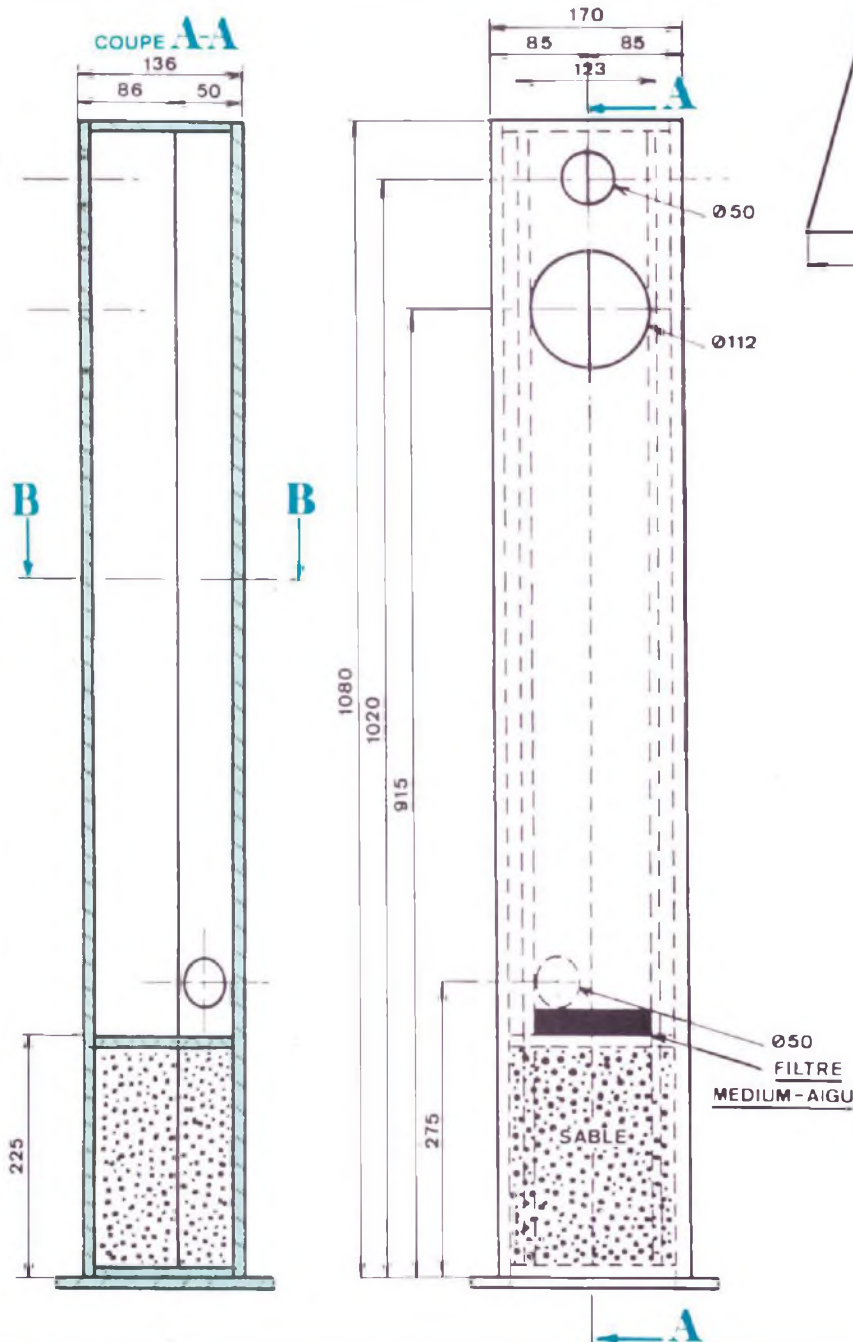

Courbe de réponse amplitude/fréquence à 1 W/1 m.

L'ECOUTE

Ce moment tant attendu a eu lieu dans un auditorium pour des raisons matérielles et de calendrier. En revanche, l'audition de ce kit triphonique était collective, ce sont donc les impressions du groupe que je vous dévoile. L'image sonore perçue est surprenante de vérité, précise dans les moindres détails. La spatialisation bien définie donne un relief inhabituel par rapport aux systèmes classiques. Les timbres des instruments sont restitués avec un équilibre surprenant. Les sons générés par Baccara sont doux et agréables pour nos délicats timpanes.

PYRAMIDE ET OBELISQUES

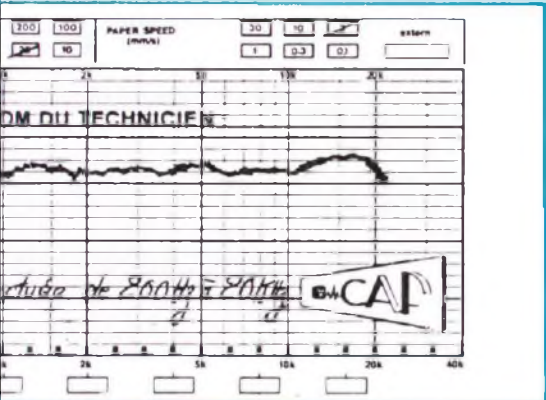
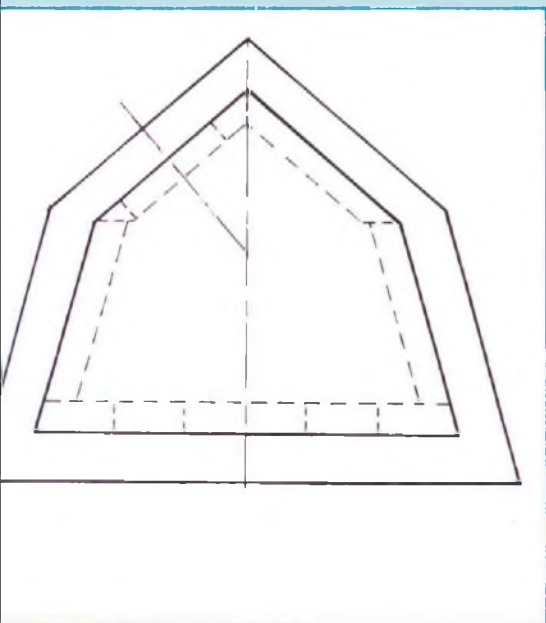

Niveau 28 V de 200 Hz à 20 kHz.

CONCLUSION

Les concepteurs des Créations Acoustiques de France ont gagné leur pari. Esthétiquement et techniquement le kit Baccara, résultat d'un travail acharné, est réussi.

La persévérance, la rigueur et l'objectivité demeurent le moteur qui anime les CAF pour le plaisir des mélomanes.

Prix public constaté : 2 900 F TTC.

Les Créations Acoustiques de France,
B.P. 595, 75028 Paris Cedex 01. Tél.
(1) 34.24.08.80.

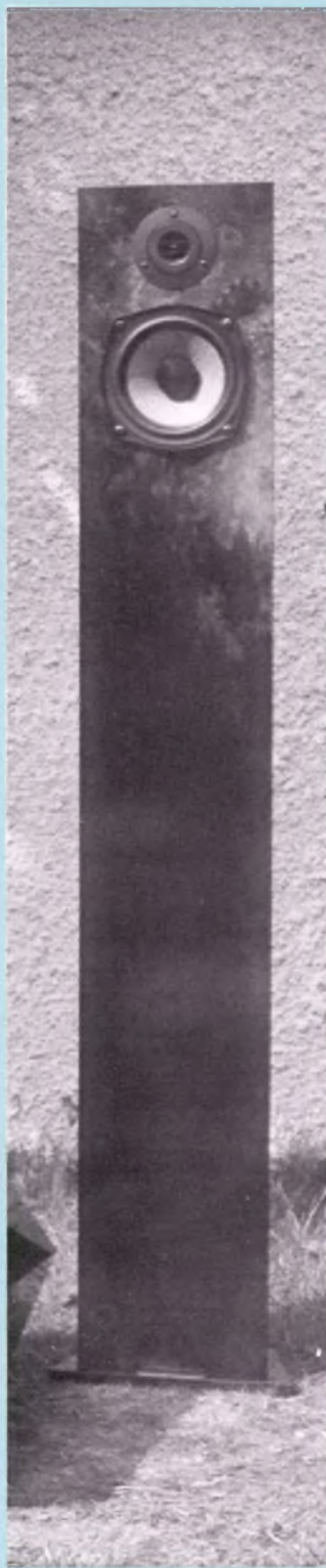

3 BOITES
180 FR\$ TTC
FRANCO

REALISEZ
VOS C.I.!

INSOLEZ
DEVELOPPEZ
GRAVEZ
PROTEGEZ
MONTEZ VOS COMPOSANTS

Pour toute commande:
BROCHURE GRATUITE
"Réalisez vos
circuits imprimés vous-même."

Ces produits sont disponibles chez la plupart des revendeurs ou à défaut chez:

Sarl **slora** B.P. 91
57602 FORBACH
TEL : 87 85 00 66
TELEX : 930 422 F

BON DE COMMANDE

Nom : _____
Prénom : _____
Adresse : _____

ci-joint un chèque de _____ Frs
en règlement de _____ lot(s)
de 3 boites. LED.10/88

LABOTEC

un labo qui vous prend 15 minutes au sérieux

VOUS TROUVEREZ MÊME SUR
PLACE, FILMS ET PLAQUES
PHOTOSENSIBLES POUR RÉALISER
VOS CIRCUITS IMPRIMÉS



15 minutes, c'est le temps qu'il faut pour réaliser **vous-mêmes**, vos mylars et vos circuits imprimés, sur **LABOTEC** dans des conditions professionnelles.

Venez utiliser **LABOTEC** chez votre revendeur habituel.

LABOTEC est équipé des machines KF, la garantie du succès.

15 minutes, avec du matériel professionnel toujours disponible, **LABOTEC** vous prend vraiment au sérieux.

LABOTEC existe aussi en modèle industriel, demandez la documentation technique chez votre dépositaire.

LABOTEC

vous attend déjà
chez...

- 02 - AISNELEC
17, rue des Corbeaux
02100 St-Quentin - Tél. : 23.64.84.09
- 33 - ELECTRONIQUE 33
91, quai de Bacalan
33000 Bordeaux - Tél. : 56.39.62.79
- 37 - RADIO SON
5, place des Halles
37000 Tours - Tél. : 47.38.23.23
- 42 - SEC
19, rue Alexandre-Roche
42300 Roanne - Tél. : 77.71.79.59
- 59 - DECOCK
4, rue Colbert
59000 Lille - Tél. : 20.57.76.34
- 69 - TPR
66, cours Lafayette
69003 Lyon - Tél. : 78.60.26.23
- 75 - LES CYCLADES
11, bd Diderot
75012 Paris - Tél. : 46.28.91.54
- RADIO PRIM
5, rue de l'Aqueduc
75010 Paris - Tél. : 46.07.05.15
- RAM
131, bd Diderot
75012 Paris - Tél. : 43.07.62.45
- ST QUENTIN RADIO
6, rue St-Quentin
75010 Paris - Tél. : 46.07.86.39
- TERAL
26, rue Traversière
75012 Paris - Tél. : 43.07.87.74
- 76 - RADIO COMPTOIR
61, rue Ganterie
76000 Rouen - Tél. : 35.71.41.73
- 80 - ESPACE ELECTRONIQUE
42, 44, rue Riolan
80090 Amiens - Tél. : 22.91.32.30
- 83 - ARLAUD
8, rue de la Fraternité
83100 Toulon - Tél. : 94.41.33.65
- 84 - KITS ET COMPOSANTS
16, 18, rue Saint-Charles
84000 Avignon - Tél. : 90.82.47.18

Liste des autres points de vente sur demande.

Prix spéciaux aux professionnels, aux écoles, aux administrations et par quantité

LABOTEC est un produit **T.E.C. FRANCE**

10, Résidence du Parc
93120 LA COURNEUVE - Tél 48.35.95.75

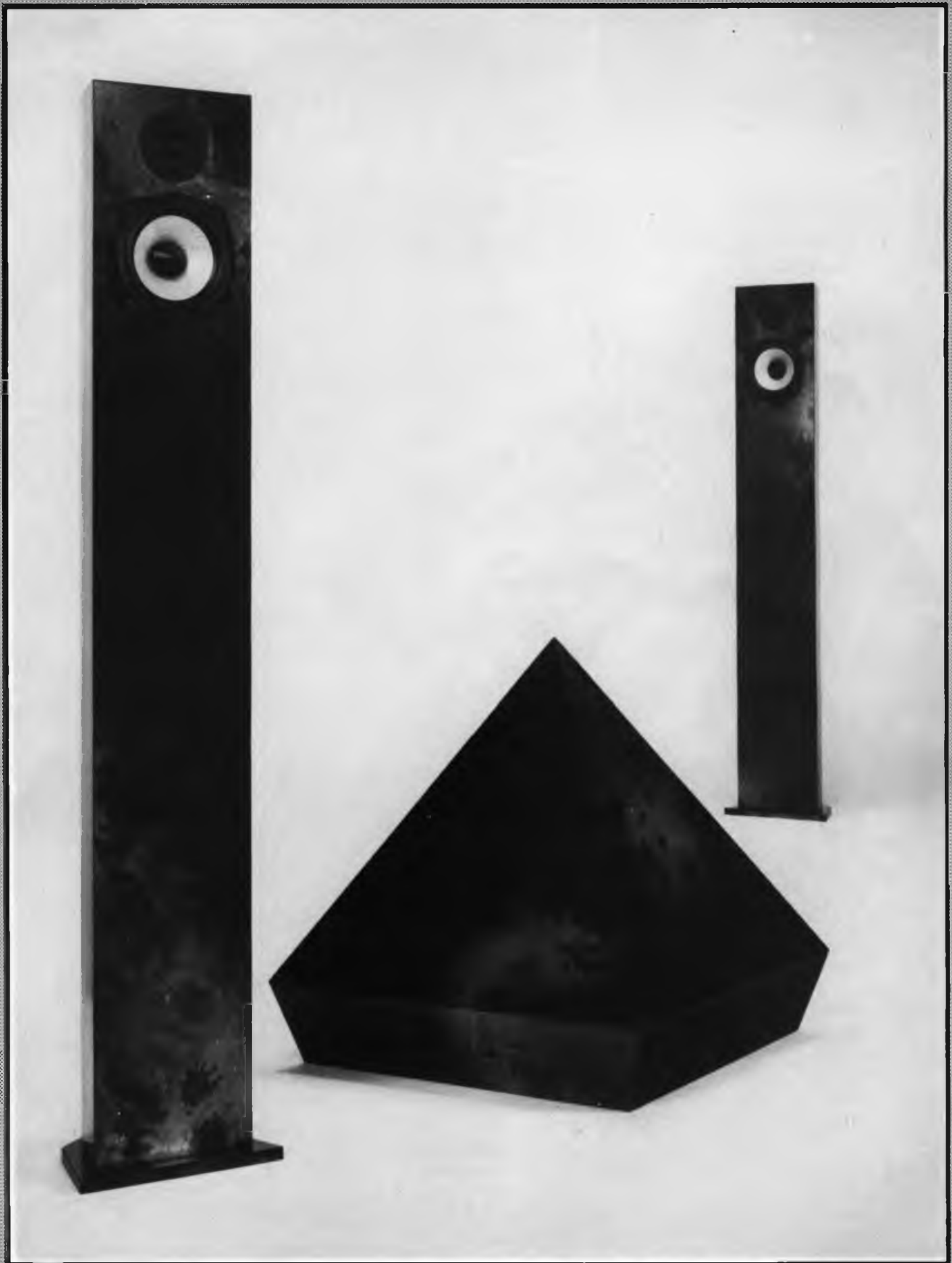

**BACCARA un Bijou ... d'enceinte, conçue et réalisée par les
CREATIONS ACOUSTIQUES DE FRANCE**

BP 595 - 75028 PARIS CEDEX 01

TEL : 16 (1) 34 24 08 80

KIT DAVIS LA MV7

La jeune firme Davis Acoustics dont le premier Forum du Kit en 1987 a permis de faire connaître la production au grand public présentera quelques nouveautés cette année. M. Visan étoffe sa gamme avec le kit trois voies. Celui-ci m'a été confié en avant-première du Forum 88 afin de procéder à un banc d'essais.

Ce kit se nomme MV 7. Les deux technologies maîtrisées par Davis Acoustics sont employées dans ce système. Il s'agit des fibres de carbone et du Kevlar tissé pour les haut-parleurs de grave et du médium. Quant au tweeter c'est un dôme en toile imprégné. L'enceinte à réaliser présente un encombrement moyen pour un volume de charge de 34 litres pour le haut-parleur de grave. Ce dernier est chargé en mode bass-reflex accordé mais avec un filtre acoustique de Briggs. Le principe du filtre acoustique qui date de plusieurs dizaines d'années a été réutilisé par Davis Acoustics dans certains de ses modèles de caissons. Un petit caisson médium/aigu charge le médium en système clos.

CARACTERISTIQUES TECHNIQUES

Principe de la charge : bass-reflex
Nombre de voies : 3
Pente du filtre dB/oct : 6 et 12 dB
Impédance nominale : 8 Ω
Efficacité 1 W/1 m : 91 dB
Volume de charge : 34 l
Dimensions hauteur : 1 100 mm
 largeur : 270 mm
 profondeur : 260 mm
Coupures : 450 Hz • 4 000 Hz
Puissance : 80 W
Bande passante à - 6 dB : 20 Hz à
25 000 Hz

LES HAUT-PARLEURS

LA VOIE GRAVE

Le 21 cm 20 MC 8 équipe la voie grave du kit. Ce transducteur fait partie de la famille des membranes à fibres de carbone tissées. C'est un matériau moderne et très bien maîtrisé par Davis Acoustics.

Caractéristiques du 20 MC 8

Diamètre : 212 mm
Impédance nominale : 8 Ω
Diamètre de la bobine : 25 mm
Support bobine : aluminium
Fil : cuivre
Diamètre de l'aimant : 104 mm
Champ B (Tesla) : 1,4 T
Membrane : carbone
Suspension : néoprène
Poids total du HP : 1,7 kg
Rendement à 1W/1m : 90 dB
Puissance efficace max : 60 watts
Fs : 35 Hz
Rsc : 6 Ω
QTS : 0,35
MMS : 0,0175 kg
CMS 11,8 N⁻¹
SD : 0,213 m²
VAS (filtre) : 75
BL : 7,5 NA⁻¹

La membrane du 20 MC 8

Ce haut-parleur de conception très moderne est équipé d'une membrane de toile de carbone tressée. Ce type de matériau offre le double avantage d'obtenir des cônes d'un excellent rapport rigidité/masse tout en restant parfaitement amorti. La fabrication de

ce type de membrane représente un travail délicat car plusieurs opérations sont nécessaires. L'arrière de la membrane reçoit une imprégnation de résine dure. Un traitement de latex de butyle sur l'avant termine le traitement. Après toutes ces opérations le diaphragme se déplace en piston avec une parfaite homogénéité. Le filtrage de ce type de haut-parleur est rendu facile grâce au bon amortissement interne de ce dernier.

La caractéristique principale et non négligeable de cette famille de haut-parleurs c'est l'absence de coloration du signal musical tant recherchée par les audiophiles.

Hormis tous ces paramètres il en est un qui mérite d'être mis en évidence : le montage de noyaux bagués. En effet cette technique reprise par M. Visan compense les écarts importants d'impédance constatés sur la plupart des haut-parleurs. Cette bague de cuivre linéarise la courbe d'impédance sur toute la largeur de bande passante du transducteur.

Avec ce résultat les filtres se simplifient et le réseau de compensation d'impédance aussi.

LA VOIE MEDIUM

Le haut-parleur portant la référence 13 KLV 5 M assure la délicate mission de reproduire les médiums. Ce dernier fait partie de la famille des membranes Kevlar. Davis Acoustics maîtrise aussi cette technologie très avancée. Il me semble que c'est M. Visan qui le premier du moins en France a travaillé sur ce matériau. Ceci n'engage que moi. Une ogive centrale amortit les turbulences produites par le fond du cône.

Caractéristiques du 13 KLV 5

Diamètre : 132 mm
Impédance nominale : 8 Ω
Diamètre de la bobine : 25 mm
Support bobine : Nomex
Fil : cuivre
Diamètre de l'aimant : 104 mm
Champ B (Tesla) : 1,4 T
Membrane : Kevlar
Suspension : néoprène
Poids total du HP : 1,5 kg
Rendement à 1 W/1 m : 90 dB
Puissance efficace max : 50 watts

FIBRES DE CARBONE ET KEVLAR

Fs : 60 Hz
R_{sc} : 5,8 Ω
Q_{TS} : 0,316
M_{MS} : 0,0066 kg
C_{MS} : 1,023 N⁻¹
S_D : 0,079 m²
V_{AS} : 8,8 l
BL : 6,52 NA⁻¹

La membrane

Fabriquée à l'aide de fibres de Kevlar tressées cette membrane nécessite aussi de nombreux traitements et manipulations.

En effet le cône obtenu après moulage de la tresse de Kevlar ne suffit pas. Un double traitement est appliqué. Le premier consiste à enduire les deux faces avec du latex de butyl. Ensuite le second traitement complète l'obstruction des micros trous subsistants encore. La nature du produit employé reste « top secret ».

Davis Acoustics a choisi le Kevlar après de nombreux essais pour ses qualités acoustiques indéniables. De plus ce matériau offre une rigidité importante ainsi qu'un bon amortissement.

LA VOIE AIGUE

Le tweeter TW 26 T à dôme hémisphérique restitue les aigus. La membrane en toile imprégnée procure un rendement élevé ainsi qu'une excellente dynamique.

La bobine est en cuivre sur une seule couche montée sur un support aluminium afin de dissiper la chaleur générée pour obtenir des puissances relativement importantes.

Une mousse acoustique recouvre la face avant du tweeter afin d'annuler les turbulences dans ce cône. Ce procédé procure un surplus de détails du signal. C'est très simple comme remède mais il fallait y penser.

Caractéristiques du TW 26 T

Diamètre : 115 × 98 mm
Impédance nominale : 8 Ω
Diamètre de la bobine : 26 mm
Support bobine : aluminium
Fil : cuivre
Diamètre de l'aimant : 82 mm
Champs B (Tesla) : 1,7 T
Membrane : toile
Poids total du HP : 0,85 kg
Rendement à 1 W/1 m : 91 dB



KIT DAVIS LA MV7



Le 21 cm 20 MC 8 équipe la voie grave. Il fait partie de la famille des membranes à fibres de carbone tissées.



Le 13 KLV 5M à membrane en Kevlar reproduit les médiums.

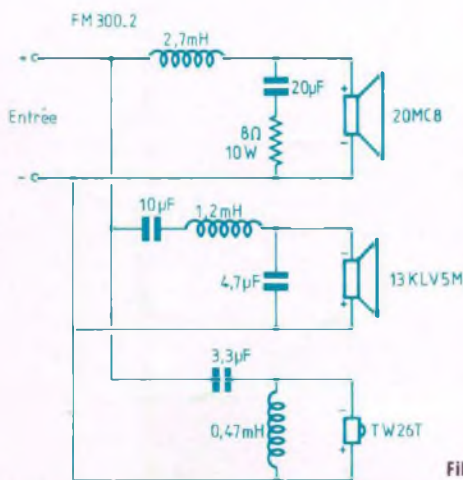

Filtere passif FM 300-2.

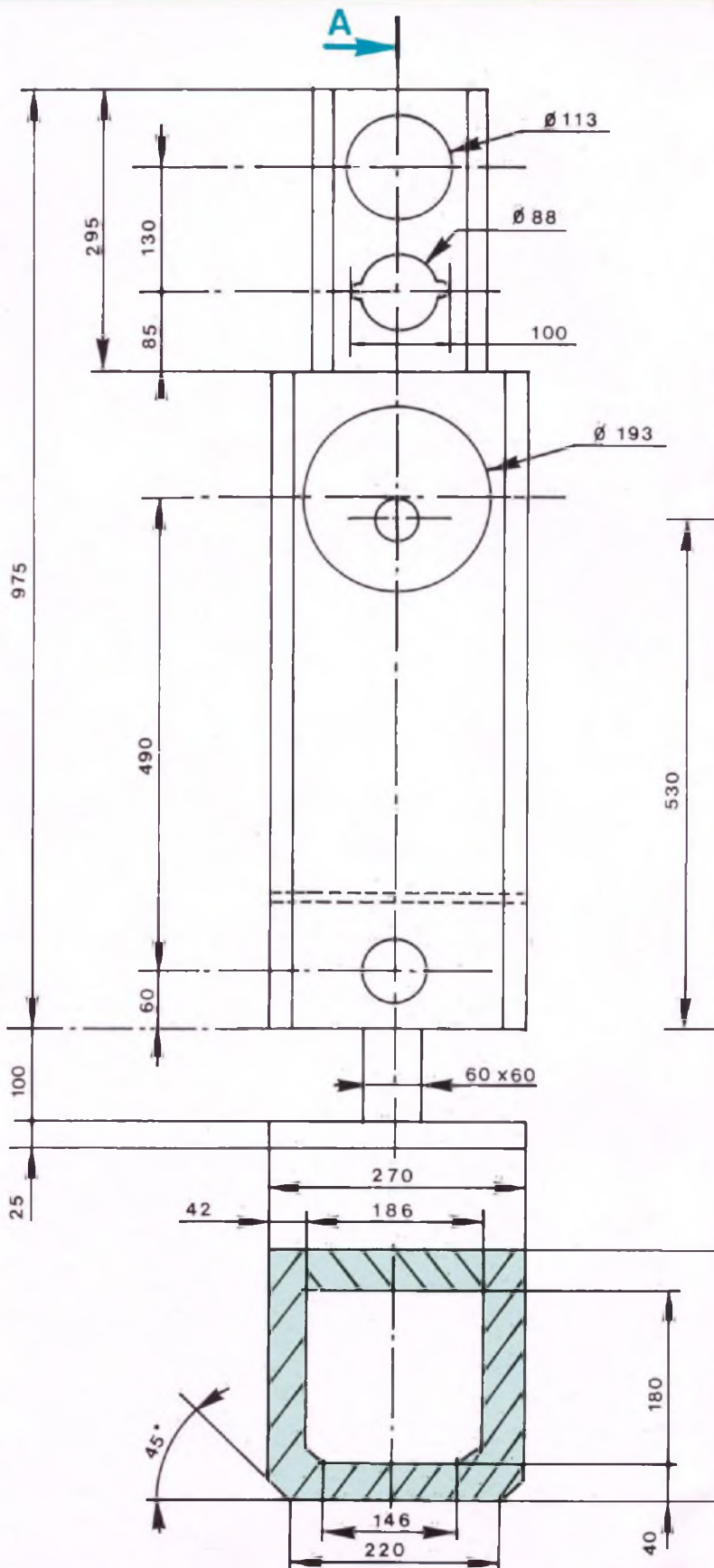

FIBRES DE CARBONE ET KEVLAR

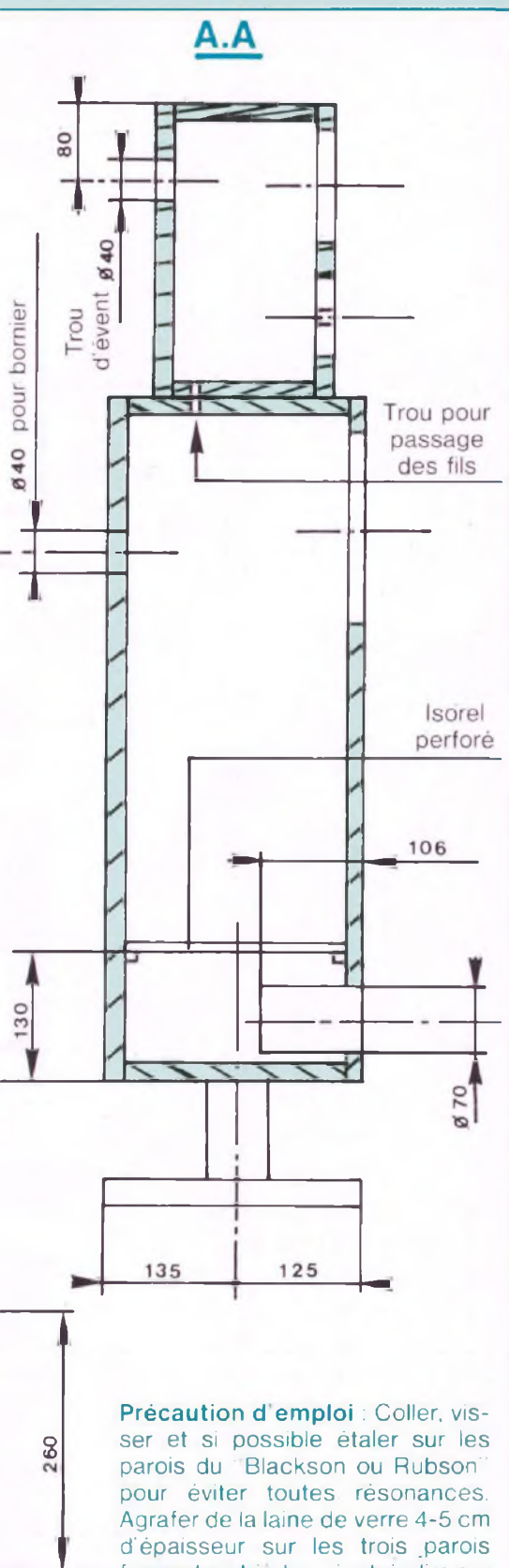

Précaution d'emploi : Coller, visser et si possible étaler sur les parois du "Blackston ou Rubson" pour éviter toutes résonances. Agraffer de la laine de verre 4-5 cm d'épaisseur sur les trois parois formant un trièdre, c'est-à-dire sur le fond en bas et sur l'un des côtés.

Puissance efficace max : 60 W
Fs : 900 Hz
R_{sc} : 7,2 Ω

LE FILTRE TROIS VOIES

Ce filtre s'appelle FM 300/2. Le schéma classique met en œuvre des cellules à 6 et 12 dB/octave.

La cellule simple composée de l'inductance de 2,7 mH aiguille les graves avec une pente de 6 dB par octave. Le réseau 20 μ F plus 8 ohms - 10 watts compense l'impédance du boomer 20 MC 8.

L'association de la capacité de 10 μ F et de l'inductance de 1,2 mH forme le filtre passe-bande pour la voie des médiums. La pente de cette cellule se situe à 6 dB par octave. Le condensateur de 4,7 μ F compense l'impédance du 13 KLV 5.

Enfin l'aiguillage des aigus est assuré par la cellule en « L » composée de la capacité de 3,3 μ F et de l'inductance de 0,47 mH. Cette fois-ci la pente est de 12 dB par octave pour un filtrage plus efficace surtout pour la sauvegarde du tweeter. Ces petits haut-parleurs ne supportent pas les fréquences trop basses dont l'énergie risque de leur faire rendre l'âme.

L'utilisation de cellules à pente douce offre le double avantage d'avoir un déphasage insignifiant ainsi qu'un raccordement homogène entre les différentes voies.

Les amateurs avertis pourront à loisir essayer un filtrage plus efficace ; c'est à dire à pente plus raide, du 12 à 18 dB par octave par exemple. Je recevrai avec plaisir les résultats des tentatives de façon à les publier pour l'information des autres lecteurs.

L'EBENISTERIE

Toujours dans le même style que le reste de la gamme, l'ébénisterie reste élégante. Les larges chanfreins de la face avant coupent les angles trop classiques sur la plupart des enceintes acoustiques.

Le pied facile à réaliser isole du sol le caisson de grave.

Cette enceinte se présente en deux coffrets. Le caisson le plus important

charge le haut-parleur de grave. Dans ce volume de charge en bass-reflex on trouve un filtre acoustique de Briggs. Ce principe, mécano-acoustique sépare le volume interne en deux parties. La plus grande charge le haut-parleur en mode bass-reflex, jusque là, rien d'original. La deuxième partie, moins volumineuse, autorise l'air en pression à sortir par l'évent d'accord. Quand la membrane se déplace faiblement, l'écoulement pneumatique se fait normalement. L'air sous la pression du cône, traverse le filtre par l'intermédiaire des nombreuses perforations du panneau, sans freinage. Il termine sa trajectoire en passant par l'évent d'accord. Toutefois lors de grands déplacements de la membrane, la pression de l'air se trouve fortement augmentée. Dans ce cas le filtre acoustique entre en action et contrôle le débit de l'air. Ceci aura pour effet d'augmenter virtuellement la raideur de la membrane et de sa suspension. Avec ce système nous obtenons un contrôle rigoureux du haut-parleur de grave. Les déplacements de ce dernier sont réduits. Le grave devient plus ferme.

Un caisson plus petit représentant un volume de 5 litres accorde le médium 13 KLV 5 M en coffret clos.

Le tweeter est placé en bas du caisson et en dessous du médium. Cette disposition sur la face avant de l'enceinte améliore sensiblement la directivité des aigus.

REALISATION DU SYSTEME

A l'aide des plans la fabrication ne pose aucun problème majeur.

Je conseille de procéder au montage complet des deux caissons sauf la face arrière. Le filtre acoustique sera débité dans de l'isorel perforé. Les parois pourront être enduites de produit bitumeux (genre Blackston). Les résonances de parois seront ainsi atténuées.

On tapissera la laine de verre sur trois parois seulement, le fond, le bas et un des côtés.

Le petit caisson sera seulement rempli de laine de verre aérée.

On terminera en câblant le filtre et en

KIT DAVIS LA MV7

le reliant avec du fil de bonne section (2,5 mm²) aux trois haut-parleurs et au bornier de raccordement extérieur.

Le montage sera terminé en fermant les deux caissons par leur face arrière respective.

La décoration se fera selon les goûts de chacun mais bien sûr avant de monter les haut-parleurs.

DEBITS

Bois aggloméré ou Médite de 19 mm d'épaisseur :

2 panneaux de 180 mm x 295 mm

2 panneaux de 148 mm x 295 mm

2 panneaux de 148 mm x 142 mm

2 panneaux de 260 mm x 680 mm

2 panneaux de 242 mm x 680 mm

2 panneaux de 242 mm x 232 mm

En 25 mm d'épaisseur :

1 panneau de 260 mm x 270 mm

Tasseaux :

2 de 15 mm x 15 mm x 202 mm

2 de 15 mm x 15 mm x 242 mm

1 de 60 mm x 60 mm x 100 mm

Isorel perforé standard :

1 panneau de 242 mm x 232 mm

à multiplier par deux pour deux enceintes

Liste des composants (pour 1 kit)

1 haut-parleur 20 MC 8

1 haut-parleur 13 KLV 5 M

1 haut-parleur TW 26 T

1 filtre FM 300/2

1 évent d'accord

1 bornier de raccordement

L'ECOUTE

L'excellente dynamique n'empêche pas la précision de l'image sonore, sans agressivité. Le spectre est équilibré.

L'association des membranes Kevlar et carbone délivre un signal très homogène. Ces matériaux nouveaux ne colorent pas les timbres des instruments.

Les médiums chauds ne sont pas acides.

Le tweeter à dôme dont j'ai déjà apprécié les qualités sur le modèle MV 6 restitue les aigus avec dynamisme et précision. Les cymbales demeurent cristallines sans chuintements perceptibles.

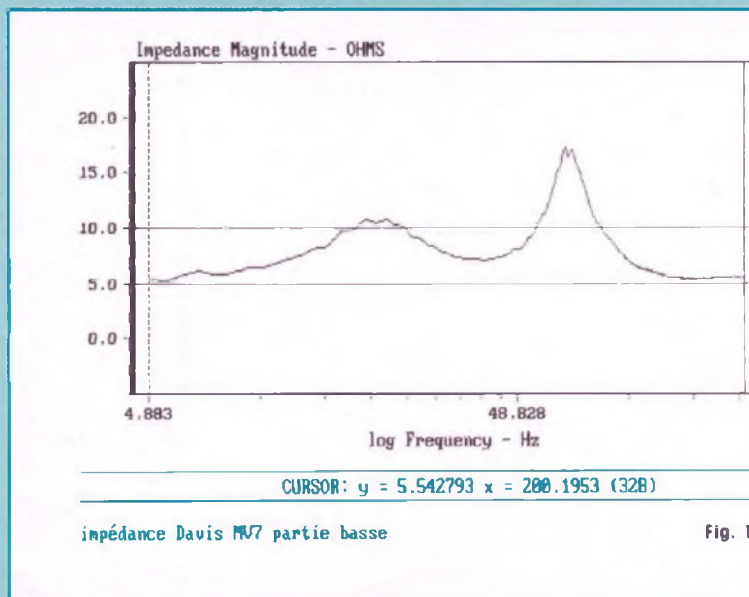

La mousse acoustique appliquée sur la face avant augmente la définition.

Le niveau des basses est légèrement remontant dans l'extrême-grave. Je crois que le concepteur l'a voulu ainsi. Ceci permet subjectivement d'obtenir à bas et moyen niveau un certain équilibre.

Ultime conseil, il faut isoler du sol le pied de la MV 7 en intercalant une épaisseur de mousse dure afin d'éviter les effets boomies dus aux sols trop souples (parquet par exemple).

CONCLUSION

Le 21 cm 20 MC 8 à membrane fibre de carbone consolide son image de transducteur performant et neutre. Davis Acoustics agrandit sa production de kits haut de gamme, le public aura le plaisir d'en apprécier la valeur.

Prix public constaté : 1 600 F TTC.

Les ébénisteries sont aussi disponibles.

Davis Acoustics, 14 rue Béranger 94100 Saint-Maur.

LES MESURES

Courbes d'impédances

L'impédance de l'enceinte MV7 est visualisée sur les figures 1 et 2. Une particularité de cette enceinte est le système d'accord utilisé. En effet, une plaque d'isorel est située entre l'évent et le haut-parleur de grave 20 MC 8. On voit très bien sur la figure 1 l'influence de cette plaque sur la courbe d'impédance : la première des deux bosses (aux environs de 20 Hz), caractéristique d'un accord bass-reflex, est presque complètement rabotée. On se trouve en présence d'un système intermédiaire entre un bass-reflex et un clos.

Les deux maximums d'impédances à 500 et 4 000 Hz se trouvent dans les zones de recoupement des haut-parleurs de médium et d'aigu.

L'impédance nominale de cette enceinte est aux environs de 8 Ω.

Réponse impulsionnelle

La réponse à une impulsion présentée à la fig. 3 montre une réponse rapide des haut-parleurs de médium et

FIBRES DE CARBONE ET KEVLAR

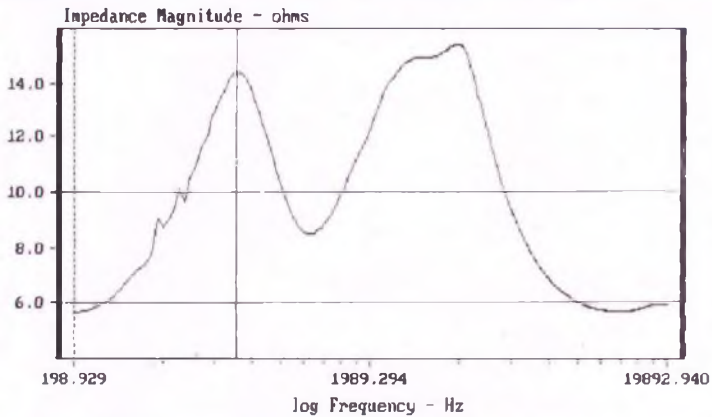

CURSOR: y = 14.401386 x = 705.2951 (39)

impédance Davis MU7 partie haute

Fig. 2

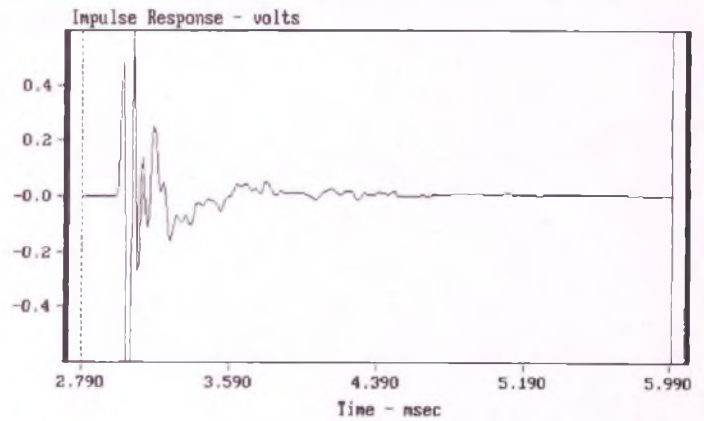

CURSOR: y = 0.000967 x = 6.0000 (600)

réponse impulsionnelle Davis MU7 à 1m axe tweeter

Fig. 3

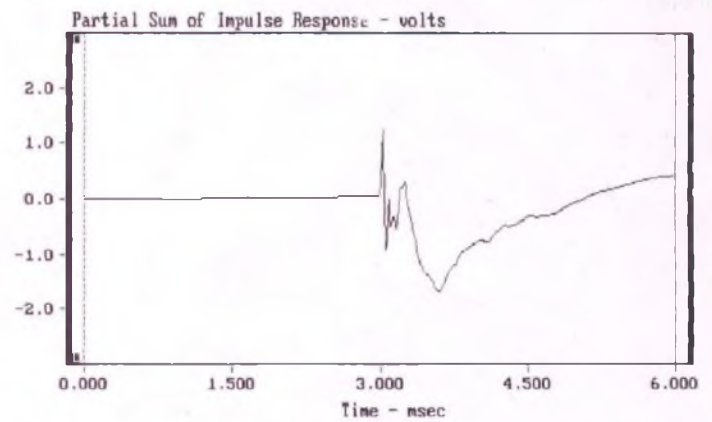

CURSOR: y = 0.436051 x = 6.0000 (600)

réponse Davis MU7 à une perturbation

Fig. 4

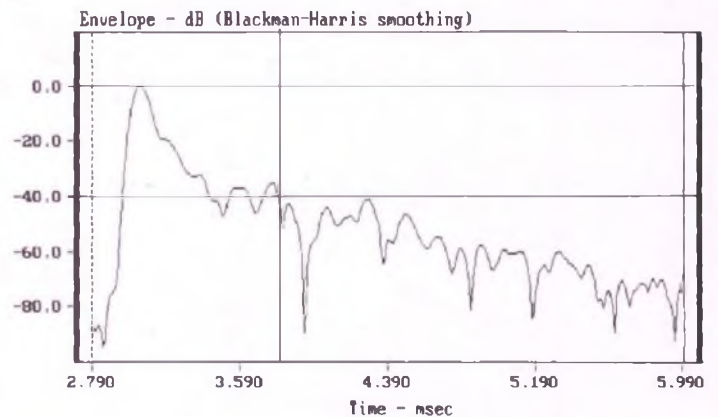

CURSOR: y = -68.12812 x = 6.0000 (600)

énergie/temps enceinte Davis MU7

Fig. 5

d'aigu, légèrement décalée dans le temps, suivie par celle du grave s'amortissant correctement. Le tweeter et le médium sont câblés en opposition de phase par rapport au haut-parleur de grave.

Réponse à une perturbation

La figure 4 nous montre que le haut-parleur de grave a une très bonne faculté à récupérer sa position initiale après une perturbation, et ceci sans accident notable entre 3 et 5 ms.

Courbe énergie / temps

La décroissance de l'énergie en fonction du temps est très rapide pour cette enceinte puisque en moins d'une milliseconde, le niveau est déjà à moins de 40 dB en dessous du niveau de référence. La décroissance est particulièrement rapide dans la première demi-milliseconde.

Amplitude / fréquences

La courbe de réponse (fig. 6) a globalement une bonne régularité avec néanmoins quelques accidents, en particulier un creux dans le haut-médium entre 1 500 et 3 000 Hz et deux petits pics à 4 000 et 17 500 Hz.

KIT DAVIS LA MV7

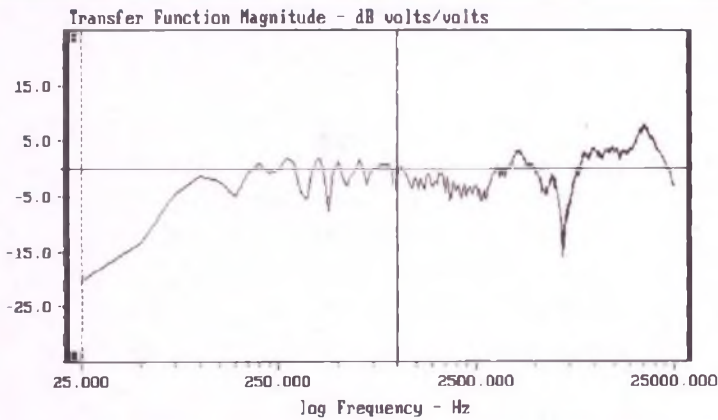

CURSOR: y = -1.457815 x = 1888.8888 (48)

Davis MV7 micro à 1m dans l'axe du tweeter

Fig. 6

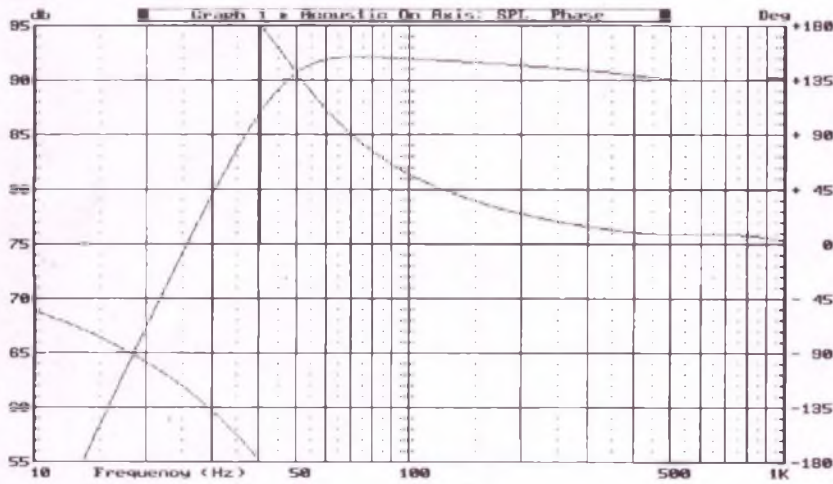
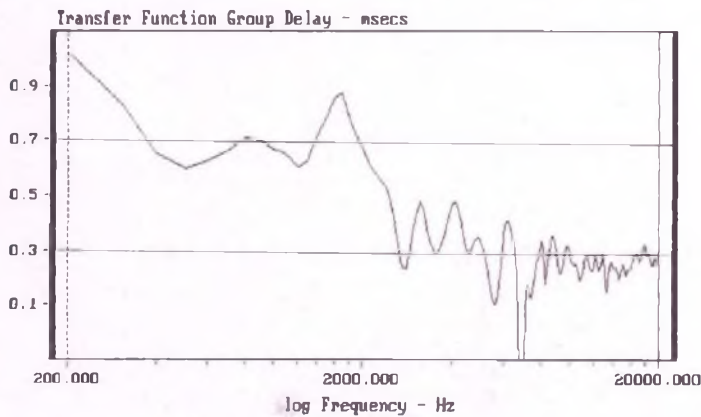

Fig. 7



CURSOR: y = 0.267121 x = 20000.0003 (200)

temps de propagation de groupe Davis MV7

Fig. 8



Le caisson "médium/aigus" totalement indépendant est collé sur le caisson "grave".

Il ne nous a pas été possible de déterminer l'origine de l'accident à 7 000 Hz.

Nous avons fait une simulation du comportement dans le grave de l'enceinte MV7 en utilisant les dimensions proposées pour l'évent (fig. 7). Cette simulation représente ce que serait la réponse du haut-parleur 20 MC 8 sans utiliser le filtre en isorel mou proposé par Davis. Il pourrait être intéressant d'essayer cette enceinte avec ou sans le filtre.

Temps de propagation de groupe

Alors que la fréquence de coupure entre le médium et le tweeter est aux environs de 4 500 Hz, la courbe représentant le temps de propagation de groupe (fig. 8) montre qu'il passe de 0,7 à 0,4 ms à 3 000 Hz. Nous n'avons pas d'explication à vous proposer à cette bizarrerie.

DAVIS

ACOUSTICS

FABRICANT FRANÇAIS
UNE TECHNOLOGIE DE POINTE
AU SERVICE DE LA MUSIQUE



La musicalité des haut-parleurs DAVIS ACOUSTICS s'explique :

- Ogive centrale, diminue la directivité, régularise la courbe de réponse, entraînant une meilleure diffusion spatiale du message sonore.
- Membrane en Kevlar associant légèreté et rigidité tout en étant parfaitement amortie. A l'écoute, absence de coloration, timbre respecté, haute définition.
- Bobine mobile sur support Kapton haute température, fil aluminium plat. Grande tenue en puissance, très grande capacité dynamique.
- Saladier en alliage d'aluminium anti-résonnant, parfaite rigidité, dégagement arrière important, absence de résonance, très grande précision sur les attaques instrumentales.
- Plaque de champ magnétique usinée avec précision. Parfaite linéarité de fonctionnement.
- Aimant ferrite de baryum, lignes de force concentrées, fermeté des attaques, puissance, rendement, dynamique.
- Noyau dirigé, bagué cuivre. Maintien de l'impédance constante, adaptation optimale avec les amplificateurs, parfait amortissement, réduction de la distorsion.

Demande de documentation à : **DAVIS ACOUSTICS**
14, RUE BERANGER 94100 SAINT-MAUR-DES-FOSSES
TÉL. : 48.83.07.72

NOUVEAU

Circuit Minute®

COMPOKIT

221, Bd Raspail - 75014 PARIS - Tél. (1) 43.35.41.41
OUVERT DE 9 H 30 - 13 H - 14 H - 19 H - FERMÉ DIMANCHE ET LUNDI MATIN

LE SPEEDY® DU CIRCUIT IMPRIMÉ

NOUS REALISONS SANS DÉLAI TOUS VOS CIRCUITS IMPRIMÉS
SIMPLE OU DOUBLE FACES

D'APRES REVUE, CALQUE, MYLAR, POSITIF
ETAMAGE

TARIF TRES AVANTAGEUX

Possibilité d'abonnement par carnet de tickets
REALISATION FILM POUR CIRCUIT IMPRIME FACE AVANT
Renseignement : M. GEORGET 43.35.41.41 ou sur place

Circuit Minute et Speedy sont des marques déposées

VERRE EPOXY PRESENSIBILIE QUALITE PRO 16/10 mm Cuivre 35 µ

Dimensions (mm)	1 FACE	2 FACES
75 x 100	8,60 F	11,30 F
100 x 150	14,50	19,80
100 x 160	15,30	21,00
150 x 200	26,30	36,90
200 x 300	49,00	71,00
1220 x 460	540,00	Nous consulter
1220 x 920	980,00	



VERRE EPOXY CUIVRE QUALITE PRO 16/10 mm 35 µ

1 FACE 200 x 300 **18 F** COUPE A LA DEMANDE **2,50 F** LA PLAQUE
TOUS LES PRODUITS POUR LES PROTOTYPES ET LA PETITE SERIE

CIF KF

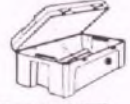

PRODUITS CIRCUIT IMPRIME Percho poudre 18,50F Percho 1 litre 25,00F Percho 5 litres 96,00F Covette Percho 200 x 300 32,00F Décollant 9,30F Stylo marqueur normal 10,00F Stylo marqueur fin 37,00F Stylo marqueur chargé 70,00F Gomme abrasive 21,00F Gille inactrice 210 x 297 15,00F Lampe Nitraphot 250w 29,50F Douille pour lampe 10,50F	PRODUITS CIRCUIT IMPRIME Tube acrylique 15x4x3m 55,50F Bulait 65,50F Pannes libe et starter 20,00F Révélateur positif 6,00F Révélateur négatif 40,00F Film autoex. 240 x 320 37,50F Alu photosensibilisé 500 x 200 136F Solution grav. (alu press) 20F Etain à froid 63,00F Désoxydant 11,00F Résine dure 80,50F Sinc enrobage sculpture trans. 63F	PRODUITS CIRCUIT IMPRIME Résine bas adhé. 66F Diagramme adhésif 35F TRANSFERT MECANORMA Symbole et ruban la feuille 13F Normaqueque la feuille 13F Ruban adhésif le rouleau 18F Cutter 18,50F Colle conduct. 56F Vernis protect. 15F	CHASSIS D'INSOLATION EN KIT DES C.I. « minutes » CHEZ VOUS !  200 x 400 mm compl. avec notice en kit KF 840F
--	--	---	---

MACHINE A GRAVER DES C.I. « minutes » CHEZ VOUS !  GRAVIT 2 avec 180 x 240 995F GRAVIT 3 avec 270 x 410 1810F	MACHINE A INSOLER MI 16-16 REALISEZ VOS CIRCUITS IMPRIMES EN 90 SECONDES REALISEZ VOS FILMS NEGATIFS EN 45 SECONDES. Cette machine à insoler et découper de 4 tubes de 15 watts, d'une minute de 1 à 7 minute. Alimentation 220 V, 250 x 400 mm.  CIF 2520F	LAMPE LOUPE AGANDIT et ECLAIRE pratique et économique pour tous travaux de précision.  CK 4 410F	SOUDURE 60/40% Qualité 40R0% Min. plomb 5 cannes 99,9% pureté PRIX SPECIAL 100 GR 10/10° 18F 500 GR 8/10° 90F 10/10° 15/10° 88F
---	---	--	--

COMPOKIT KIT GRAVURE DIRECTE Pour réaliser vos circuits imprimés 1 stylo marqueur 3 plaques signes transfert 5 dm ³ d'épau cuivré 1 litre perchlo poudre 1 bac de développement 1 gomme abrasive 1 perceuse avec accessoires 1 notice technique détaillée 220F Promo 220F	COMPOKIT KIT GRAVURE PAR PHOTO Pour réaliser vos circuits imprimés 1 film 210 x 300 mm 1 révélateur 1 fixateur film 1 oxidateur pour plaque 4 épau photosensibles 75 x 100 1 épau photosensible 100 x 150 1 lampe UV 250 watts 1 douille 1 notice technique détaillée 220F Promo 190F	KIT A INSOLER Fabriquer votre châssis à insoler. 2 tubes 43 cm Alimentation comprenant : 2 balais, 4 douilles 2 supports starter 1 schéma de montage 286F Promo 219F	PERCEUSE MINILOR Ref 10 100 TURBO 4 PLUS Perceuse métallisée 20 x 130W 2500 TR. Axé montée sur roulement à billes métall. Propulseur orifice 10130 128F  Soie métall. 10130 à 90° 120F
---	---	--	--

NOUS EXPEDIONS DANS TOUTE LA FRANCE

Les Réalisations CIRCUIT IMPRIME - FILM FACE AVANT m'intéressent
Pour recevoir gratuitement notre tarif, veuillez nous retourner ce coupon réponse.

Nom _____ Prénom _____

Adresse _____

E.P.E

Code postal _____
29, rue Ampère - 92320 CHATILLON

AUDIODYNAMIQUE KIT ADS 80

Précurseur de la distribution du kit audio en France, Audio Dynamique connaît bien ce domaine. Son équipe compétente et expérimentée a su rester passionnée. Elle travaille pour le kit et rien que pour le kit. Toujours à l'écoute des amateurs et clients, les concepteurs ont constaté qu'une certaine clientèle ne trouvait pas les produits qu'elle souhaitait. Audio Dynamique a pensé à la clientèle des mélomanes demeurés fidèles à des réalisations plus conventionnelles. Une gamme classique créée pour eux se trouve disponible.



On retrouve des formes et des décors classiques qui ne se démodent pas. En effet, le kit ADS 80 reprend des lignes simples et sobres. Ce style neutre conviendra à tous les types de décoration. Cette ébénisterie classique charge des haut-parleurs modernes en système clos.

Le principe de "charge close" n'est plus très utilisé mais il ne faut cependant pas l'ignorer.

Trois haut-parleurs équipent le kit ADS 80, le système est donc à trois voies.

CARACTERISTIQUES TECHNIQUES

Principe de la charge : close
Nombre de voies : 3
Pente du filtre : 12/18 dB/octave.
Coupures du filtre : 550 Hz/4,5 kHz
Bande passante à -3 dB : 48 Hz à 20 kHz
Puissance : 80 W
Impédance nominale : 8 Ω
Efficacité à 1 W/1 m : 90,5 dB
Volume interne : 44 l
Dimensions (h x l x p) : 880 x 300 x 322 mm.

LES HAUT-PARLEURS

La voie grave a été confiée à un transducteur de 25 cm de la marque SEAS portant la référence P 25 REX.

Ce haut-parleur norvégien de bonne facture possède des paramètres électriques et mécaniques idéaux pour une charge close. La membrane en polypropylène procure un bon rendement et sa neutralité est un atout primordial. Un châssis bien aéré, en zamac moulé, assure une bonne décompression arrière de la membrane et une excellente rigidité de l'ensemble.

CARACTERISTIQUES DU P 25 REX

Diamètre : 250 mm
Impédance nominale : 8 Ω
Diamètre de la bobine : 39 mm
Longueur de la bobine : 12 mm
Champ B (Tesla) : 1 T
Membrane : polypropylène
Suspension : néoprène
Poids total du H.P. : 1,7 kg
Rendement à 1 W/1 m : 93 dB
Puissance efficace max. : 60 W
Fs : 29 Hz
Qms : 2,6
Qes : 0,6
Qts : 0,49
Cms : 2,8 N⁻¹

VAS : 120 l
BL : 8,5 NA⁻¹

LE HAUT-PARLEUR MEDIUM

Le 13 cm de Davis Acoustics fait l'unanimité chez les concepteurs. Sa membrane en fibre de Kevlar séduit plus d'un amateur.

Les caractéristiques techniques ont été énumérées dans le banc d'essais de la MV7 Davis Acoustics.

LE TWEETER

On retrouve un transducteur d'aigus bien connu lui aussi puisqu'il s'agit du DW 74 M de chez Audax.

Ce haut-parleur d'aigus fournit un bon rendement avec son dôme en polycarbonate de 14 mm de diamètre. Doté d'une dynamique et d'une réponse impulsionnelle remarquable, le DW 74 M s'intègre aisément dans un système bien conçu.

LE FILTRAGE

Le filtre mérite toute notre attention. En étudiant le schéma, on constate certaines originalités.

La section passe-bas est assurée par une cellule en L à pente de 12 dB/octave. Le signal électrique entre sur une inductance puis une capacité. Un classique mais bien calculé. Le réseau de compensation d'impédance se trouve raccordé aux bornes du P 25 REX.

Le passe-bande à 12 dB/octave, constitué de deux cellules en L (une pour le passe-haut et l'autre pour le passe-bas) aiguille efficacement les médiums.

Un réseau de compensation s'applique aussi aux bornes du médium 13 KLV 5M.

Le schéma du filtre passe-haut est original. Il a fait l'objet d'une recherche un peu particulière avec l'addition de quelques composants. Une première cellule en L (condensateur + inductance) sélectionne les aigus dont le niveau est ajusté par un pont résistif. Après cette mise à niveau, un réseau en L inversé composé d'une inductance, d'une résistance et d'une capacité affine la réponse du filtre passe-haut.

Les concepteurs ont voulu mettre à

ENCEINTE CLOSE 3 VOIES

profit simultanément le filtrage acoustique et électrique. Ils ont obtenu ainsi une double pente d'atténuation de 6/12 dB/octave.

Les commentaires sur les courbes seront plus explicites.

L'EBENISTERIE

Sa réalisation a le mérite d'être simple, la forme se limitant à des découpes droites. Les panneaux seront à débiter dans de l'aggloméré ou du médite de 22 mm d'épaisseur.

Débit pour une enceinte :

2 panneaux de 256 mm × 256 mm

2 panneaux de 256 mm × 880 mm

2 panneaux de 300 mm × 880 mm

1 panneau de 300 mm × 330 mm

1 panneau de 256 mm × 267 mm

1 panneau de 256 mm × 100 mm

1 contreplaqué de 4 mm × 300 mm × 550 mm

1 tasseau en bois dur de 256 mm × 40 mm × 40 mm.

Le caisson principal monté, passer à l'assemblage du caisson interne du médium-aigu, sans oublier la laine de verre.

Ensuite le matériau amortissant du grand caisson sera disposé comme indiqué sur le plan.

Avant de fermer le fond de la boîte, fixer le filtre à l'intérieur et câbler l'ensemble avec du fil de bonne section (2,5 mm² minimum).

Important. Ne pas oublier d'obstruer le trou de passage des fils du caisson interne avec du joint silicone ou autre. La qualité du médium en dépend. La finition reste au goût de chacun et en fonction de la décoration qui aura l'honneur d'accueillir le système ADS 80.

L'ECOUTE

Quelques essais et recherches de la meilleure position d'écoute sont nécessaires afin d'obtenir une bonne image sonore. Pour terminer la mise au point, ultime conseil :

– Isoler l'enceinte du sol avec quelques centimètres d'épaisseur de mousse dure.

Les premiers instants d'écoute sont impressionnants de finesse et de



AUDIODYNAMIQUE KIT ADS 80

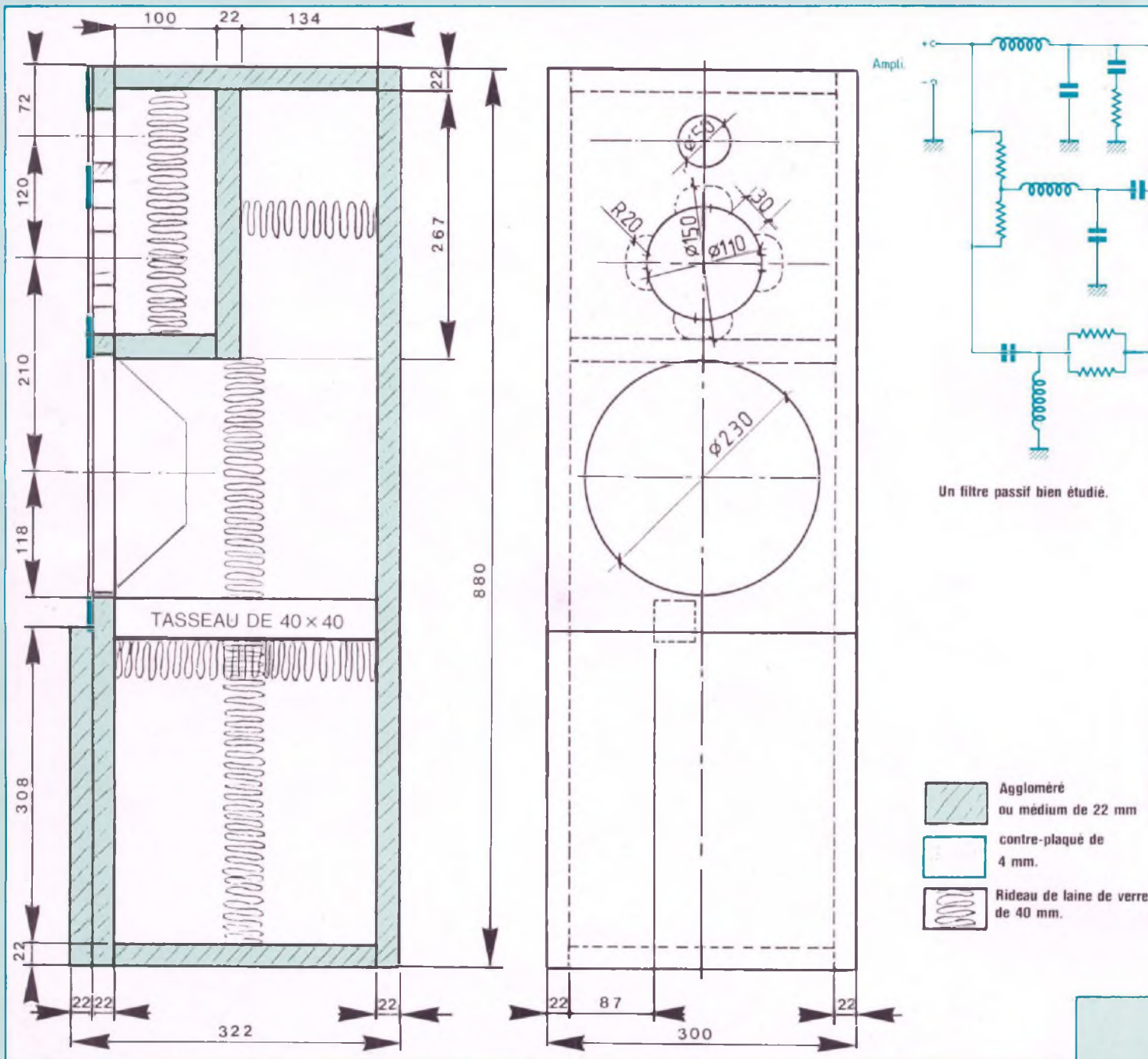

détails du signal musical. La restitution du spectre est très homogène. J'ai tenté de déceler un défaut dans l'alignement vertical, c'e fut peine perdue. Les aigus sont magnifiquement restitués par le DW 74 M. Les graves sont profonds, fermes, percutants et d'une

dynamique exceptionnelle. Les voix ne résonnent pas comme dans un tonneau à l'écoute sur bande FM. Ce test prouve le bon accord et le contrôle parfait du boomer.

Le système ADS 80 n'est jamais pris en défaut à l'écoute d'un grand

orchestre ou les différents instruments et timbres ne manquent pas.

CONCLUSION

La réalisation Audio Dynamique ADS 80 nous procure des émotions musicales dont beaucoup pourraient

ENCEINTE CLOSE 3 VOIES

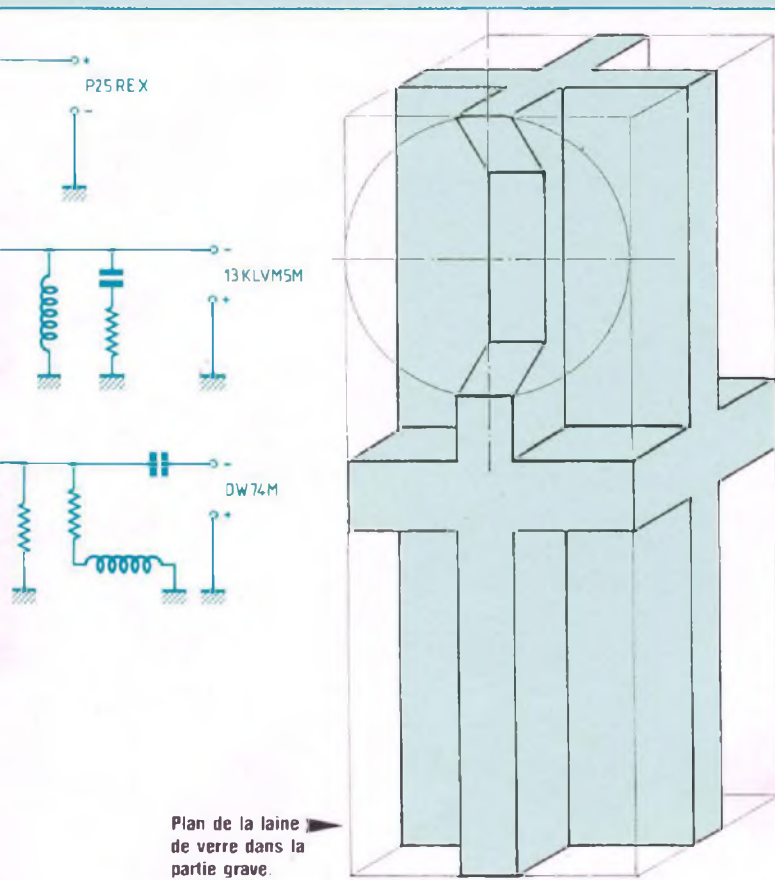

Transducteur de marque SEAS portant la référence P25 REX. La membrane est en polypropylène et le châssis en zamac moulé.

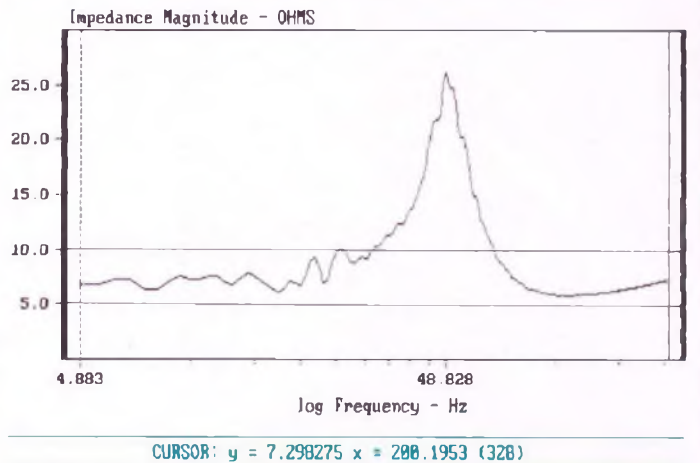

impédance ADS 80 partie basse

Fig. 1

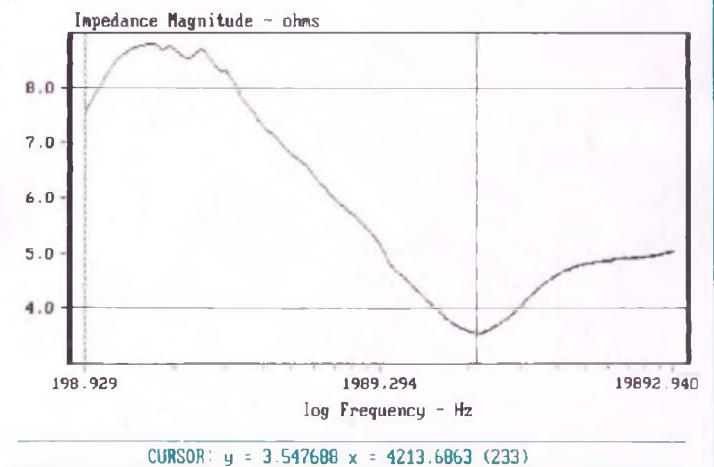

impédance ADS 80 partie haute

Fig. 2

s'inspirer. Non, non, le système clos n'est pas mort. Bien calculée et avec des haut-parleurs de qualité, on peut toujours compter sur la charge close même si elle n'est plus de mode.

La Maison du Haut-Parleur, 138 avenue Parmentier 75011 Paris.
Tel. 43.57.80.55.

LES MESURES

Courbes d'impédance

Les figures 1 et 2 nous montrent la courbe d'impédance de l'enceinte ADS 80. C'est la seule enceinte de ce dossier à adopter un système clos pour la charge du haut-parleur de grave d'origine SEAS. La fréquence de résonance est située à 48 Hz comme

indiqué à la figure 1.

L'impédance est très régulière dans toute la zone 60 à 2 000 Hz, elle ne varie en effet que de 6 à 8,5 Ω. On peut voir un minimum sur la figure 2 de 3,5 Ω à 4 200 Hz. La quantité d'énergie délivrée habituellement dans cette zone de fréquences est suffisamment faible pour que l'on puisse prendre 7 Ω comme impédance nominale.

AUDIODYNAMIQUE KIT ADS 80

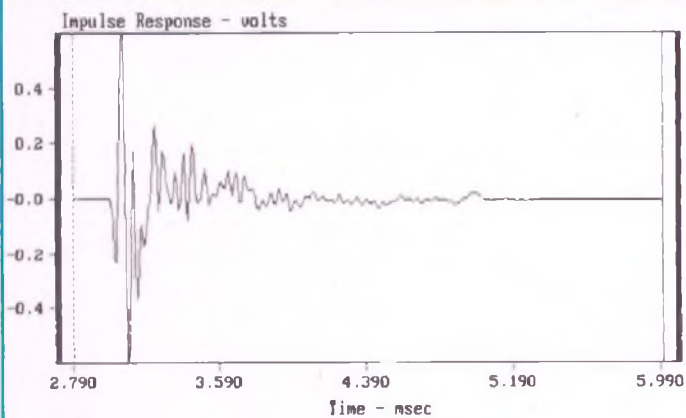

CURSOR: $y = -0.000046$ $x = 6.0000$ (600)

réponse impulsionnelle ADS 80 à 1m axe tweeter

Fig. 3

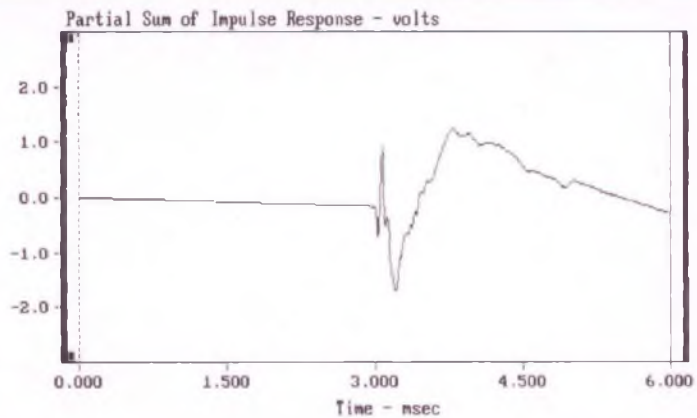

CURSOR: $y = -0.294904$ $x = 6.0000$ (600)

réponse ADS 80 à une perturbation

Fig. 4

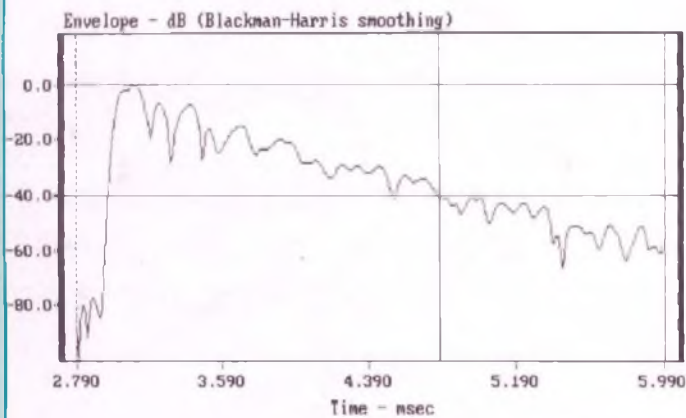

CURSOR: $y = -56.622083$ $x = 6.0000$ (600)

énergie/temps enceinte ADS80

Fig. 5

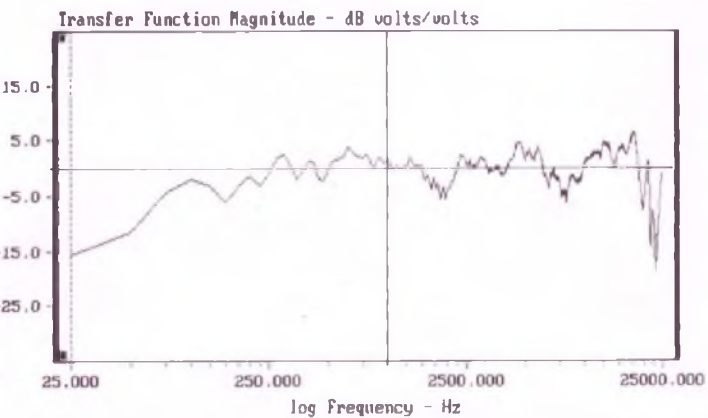

CURSOR: $y = 1.463735$ $x = 1000.0000$ (40)

ADS80 micro à 1m dans l'axe du tweeter

Fig. 6

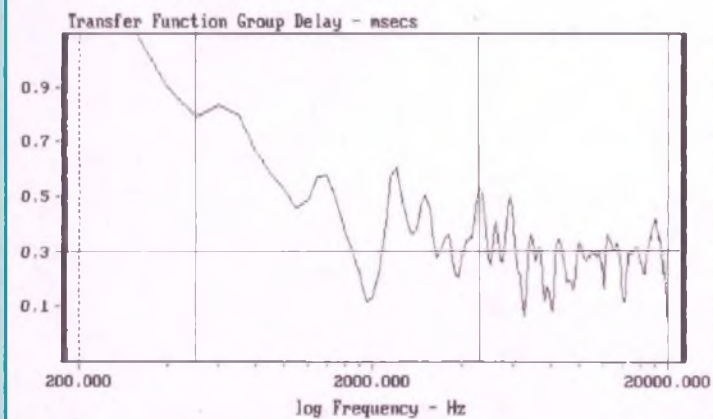

CURSOR: $y = 0.075712$ $x = 20000.0003$ (200)

temps de propagation de groupe ADS 80

Fig. 8

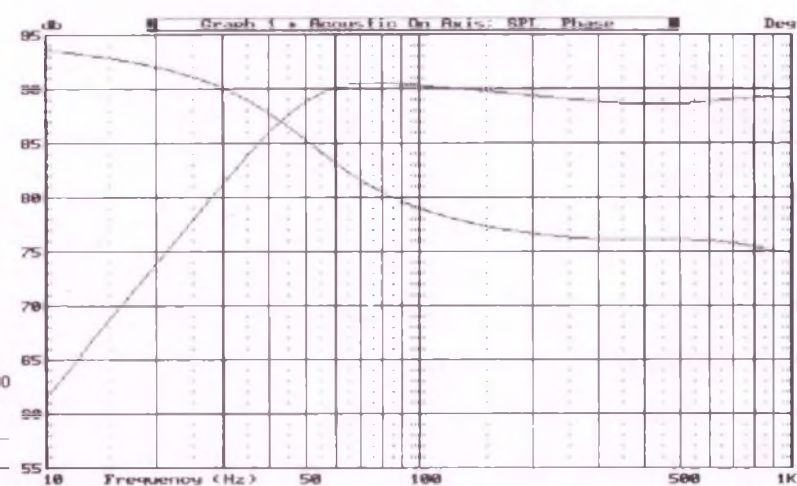

Fig. 7

ENCEINTE CLOSE 3 VOIES

Réponse impulsionnelle

La réponse impulsionnelle présentée en figure 3 est globalement bonne et caractéristique d'une enceinte 3 voies. On remarque quelques petits problèmes de fractionnement entre 3 et 4 ms. Le médium et le tweeter sont en opposition de phase par rapport au grave.

Réponse à une perturbation

La récupération rapide du tweeter face à une perturbation caractérise cette enceinte (fig. 4) suivi par le médium un peu plus lent et le grave enfin un peu moins rapide que d'autres haut-parleurs. Il n'y a pas du tout d'accidents dans la phase de récupération, gage de haut-parleurs bien conçus et bien utilisés.

Courbe énergie / temps

La décroissance de l'énergie par rapport au temps visualisée en fig. 5 montre bien la différence dans le système de charge utilisé pour le haut-parleur de grave. En effet, la décroissance est très régulière mais moins rapide que pour d'autres enceintes utilisant d'autres principes.

Amplitude / fréquences

La courbe amplitude/fréquences (fig. 6) de cette enceinte est très équilibrée avec peu d'accidents notables. On relève cependant un petit creux à 2 000 et 7 500 Hz. Le niveau du tweeter est très légèrement en avant mais devrait certainement s'atténuer légèrement en dehors de l'axe. Les zones de recouvrement des filtres soit 500 et

4 500 Hz sont bien couvertes et montrent donc une bonne conception des filtres passifs proposés.

Une simulation du fonctionnement du haut-parleur P 25 REX dans la charge proposée pour cette enceinte (fig. 7) indique un rendement de l'ordre de 88 à 89 dB et une coupure basse à -3 dB à 38 Hz. Une légère surtension de +2 dB est centrée sur 80 Hz.

Temps de propagation de groupe

Le temps de propagation de groupe (fig. 8), comme pour malheureusement beaucoup de haut-parleurs de grave et de médium, n'est pas constant, il varie de +1 ms à 200 Hz pour descendre à 0,4 ms à 4 000 Hz puis se stabilise jusqu'à 20 kHz.



Beckman Industrial™

Toujours Leader en Instrumentation

Présente le

DM25L

Le Multimètre Multi-Fonctions

- 750Vca/1000Vcc
- 10A ca/cc
- Résistance jusqu'à 2000M Ω
- Bip sonore de continuité
- Gain transistors (hfe)
- Sonde logique jusqu'à 20MHz
- Capacités jusqu'à 20 μ F

- Impédance d'entrée de 10M Ω
- Précision en Vcc de 0,8%

Le DM25L combine plusieurs appareils en un seul boîtier compact et offre des performances inégalées pour un prix imbattable.

Prix: **692 F TTC**

Aussi disponible en version simplifiée: DM23

Si vous n'avez pas besoin de sonde logique, ni de mesure de capacités, et qu'un calibre maximum de résistance de 20M Ω vous suffit, alors le DM23 vous donnera entière satisfaction. Prix : 587 F TTC

Beckman Industrial Sarl,
1bis, Ave du Coteau, F-93220 Gagny • Tél.: (1) 43.02.76.06 • Tlx: 212971



La Maison du Haut Parleur

LE SPECIALISTE DU KIT D'ENCEINTE
ET DU HAUT-PARLEUR

- ETUDE ET REALISATION DE SYSTEMES.
- OPTIMISATIONS DE VOS CHARGES ACOUSTIQUES.
- CALCULS DE FILTRES POUR VOS COMBINAISONS DE HAUT-PARLEURS.
- EN ECOUTE COMPARATIVE. LES GRANDS NOMS DU KIT.



STUDIO 3

Le modèle studio 3 procure une écoute très vivante et dynamique grâce à son rendement élevé 96 dB. Bande passante 40 Hz-25000 Hz \pm 3 dB. Puissance admissible 150 W RMS. Rendement 96 dB 1 W/1 M. Fréquences de coupure 650 Hz-4000 Hz. Dimensions : 1250 x 375 x 425.

Audio Dynamique



ADS 80

Modèle compact 3 voies. L'audio dynamique **ADS 80** est réputée pour sa neutralité. Bande passante 50-20000 Hz \pm 3 dB. Puissance admissible 80 W RMS. Fréquence de coupure : 480 Hz-4000 Hz. Dimensions H 880 x L 300 x P 320.



TEMPEST

- 99 dB/1 W/1 M
- Compression titane
- Filtrage 24 dB/octave
- Pavillon plâtre/bois/sablé

L'exceptionnel au prix du traditionnel

LA GAMME VISATON

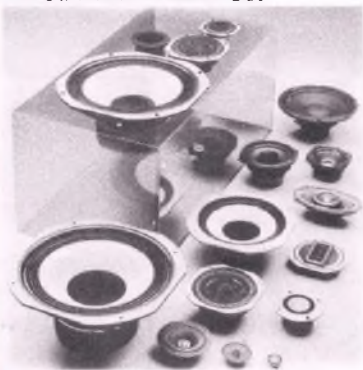

C.A.F

CREATIONS
ACOUSTIQUES
DE FRANCE



SYSTEME TRIPHONIQUE BACCARA



FOCAL

KIT 333

Fine colonne à double bobine équipée de membrane kevlar. Puissance : 80 W. Rendement : 92 dB. Dimensions : 950 x 300 x 130.



AUDAX

KIT MTX 50

Puissance 50 W
Rendement 90 dB
Bande passante
38 HZ - 20 KHZ \pm 3 dB
Une magnifique membrane TPX anime ce nouveau kit TRÈS HAUT DE GAMME et lui permet d'atteindre une qualité de restitution sonore exceptionnelle.



TRIANGLE

ELECTRO-ACOUSTIQUE

KIT LATITUDE 2

Système 2 voies à base d'une large bande T 17 FL II
Principe : bass-reflex optimisé
Volume de charge : 50 l
Puissance : 40 Watts
Rendement : 94 dB
Bande passante : 50 Hz - 22 KHz
Dimensions : 800 x 240 x 400



DAVIS

ACOUSTICS

KIT MV 7

Kit 3 voies équipé d'un boomer de 20 cm en carbone, médium de 13 cm membrane en kevlar, tweeter à dôme de 25 mm.



ETON

KIT 100 HEX

Le top technologique. Sandwich kevlar/nid d'abeille/nomex/kevlar.

A découvrir à La Maison du Haut-Parleur

LE PLUS GRAND STOCK
DE HAUT-PARLEURS
ET DE PIÈCES DÉTACHÉES
POUR ENCEINTES ACOUSTIQUES



TANNOY

VIETA

SIARE

TAD

seas

CELESTION DUNAUDIO



FOSTEX

Une ligne de haut-parleurs large bande et chambres de compression à haut rendement, haute définition.

CABLES HAUTE DEFINITION

- Liaison ampli enceinte 2,5 mm²/4 mm²
- Câblage interne LEONISCH 2,5 mm² et cuivre argenté gaine teflon 1 mm².

PARIS
138, av. PARMENTIER
75011 PARIS
☎ 43.57.80.55

LA MAISON DU
HAUT-PARLEUR

TOULOUSE
8, rue OZENNE
31000 TOULOUSE
☎ 61.52.69.61

FICHE DE CALCUL BASS-REFLEX DU BOOMER :

OPTIMISATION DE LA CHARGE BASS-REFLEX DU HAUT-PARLEUR D'APRES LES TRAVAUX DE P.J. SNYDER

SPECIFICATIONS DU HAUT-PARLEUR

$$R_e = \text{ } \Omega \quad R_g = \text{ } \Omega$$

$$Q_{es} = \text{ }$$

$$Q_{ms} = \text{ } \quad F_s = \text{ } \text{ Hz}$$

$$Q_t = \frac{1}{\left(\frac{R_e}{R_g + R_e}\right) \frac{1}{Q_{es}} + \frac{1}{Q_{ms}}} = \text{ } \quad (10)$$

$$V_{as} = 1,4 \cdot 10^5 \cdot C_{ms} \cdot S_D^2 = \text{ } \text{ litres} \quad (11)$$

DETERMINATION DE L'ALIGNEMENT

$$V_{as} \cdot Q_t^2 = \text{ } \text{ l} \quad (12) \quad \frac{F_s}{Q_t} = \text{ } \text{ Hz} \quad (13)$$

$$F_b = 0,39 \frac{F_s}{Q_t} = \text{ } \text{ Hz} \quad (14)$$

TABEAU DE CHOIX DE L'ALIGNEMENT

Paramétrage	Volume net V_b	Fréq. a -3 dB
n	$V_b = n \cdot V_{as} \cdot Q_t^2$ (15)	$F_3 = \sqrt{\frac{V_{as} \cdot F_s^2}{V_b}}$ (16)
2.0		
2.8		
4.0		
5.7		
8.0		
11.3		
CHOIX :		(17)

CALCUL DE L'EVENT DU BASS-REFLEX

$$C_{ab} = \frac{V_b \text{ (en m}^3\text{)}}{1,4 \cdot 10^5} = \text{ } \text{ m}^5/\text{N} \quad (18)$$

$$M_{ap} = \frac{1}{4\pi^2 \cdot F_b^2 \cdot C_{ab}} = \text{ } \text{ kg/m}^4 \quad (19)$$

$$\text{CHOIX DU } \varnothing \text{ D'EVENT } D_p = \text{ } \text{ m} \quad (20)$$

$$S_p = \pi \frac{D_p^2}{4} = \text{ } \text{ m}^2 \quad (21)$$

CALCUL DE LA LONGUEUR D'EVENT L_p :
(corrections d'extrémités comprise)

$$L_p = \frac{M_{ap} \cdot S_p}{\rho_0} - 1,226 \sqrt{\frac{S_p}{\pi}} \quad (22)$$

$$\rho_0 = 1,18 \text{ kg/m}^3 \quad L_p = \text{ } \text{ m}$$

GRAPHES DE COURBES DE REPONSES

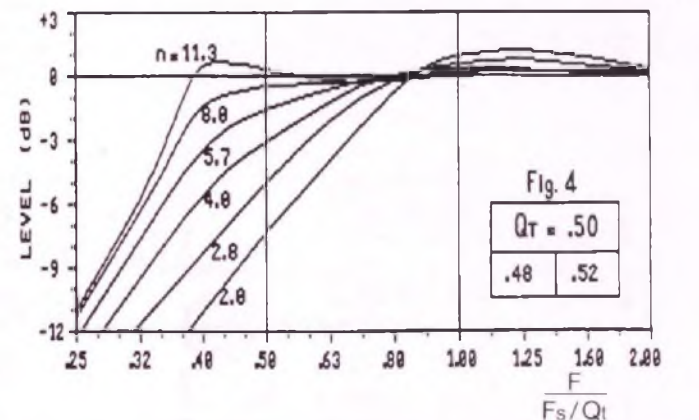
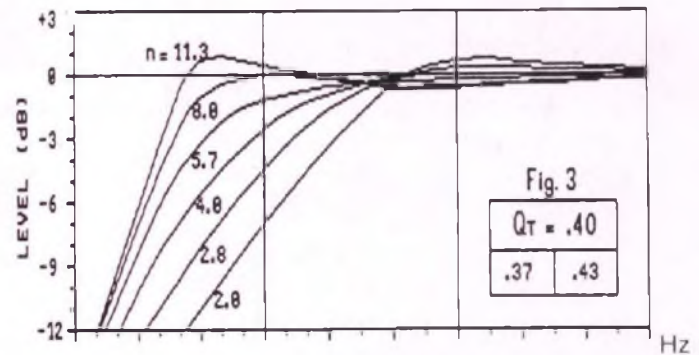
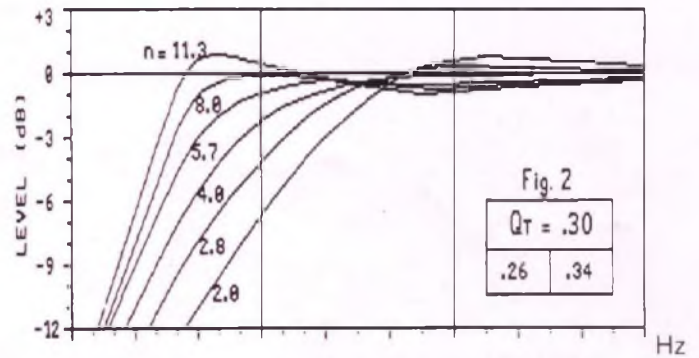
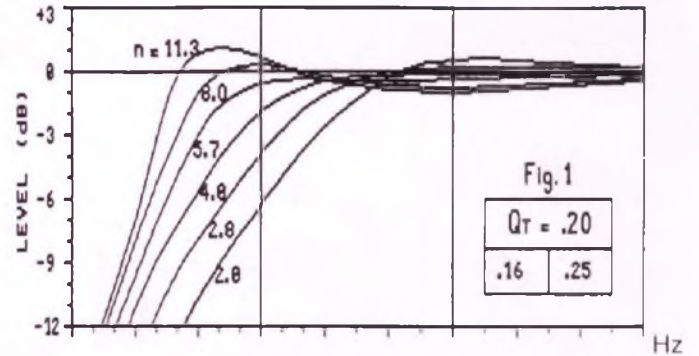

a le plaisir de vous offrir en collaboration avec cette fiche de calcul



SOAMET S.a.

MINILOR®

- Perceuse turbo 4 plus (réf. 10100) :
10 000/12 000/15 000/18 000 tr/mn. Mandrin cap Ø 3,5 mm.
Arbre monté sur roulements à billes
- Transformateur 4 tensions (réf. 10102) :
10/12/15/18 volts CC = 48 VA
- Support (réf. 10109) : tout métal, réglable en X, Y et Z
- Etau (réf. 10110)

PERCEUSE TURBO 4 PLUS : ELLE CREUSE L'ÉCART A TOUTES VITESSES

Fabriquée en France par CEF, la gamme MINILOR comprend un ensemble de machines et d'outils qui s'adaptent à toutes les exigences : percer, scier, tourner, fraiser, couper, poncer, graver, polir...
En matière de soudage, dessoudage, wrapping, câblage...

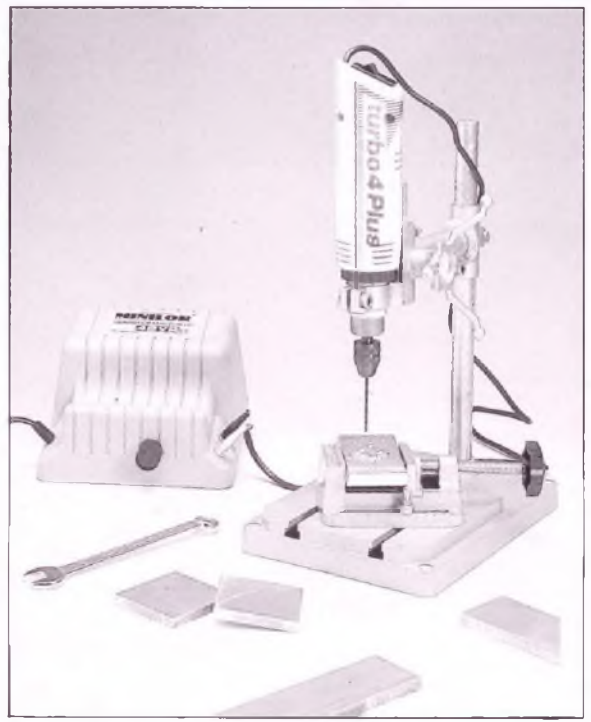

SOAMET continuant sa progression depuis plus de 20 ans, est le mieux placé pour vous fournir une famille de produits diversifiés de qualité et compétitifs, adaptée à l'évolution constante du marché.

Une documentation complète est à votre disposition.

La qualité sur stock au meilleur prix **SOAMET s.a.**

10, bd F.-Hostachy, 78290 Croissy-sur-Seine. Tél. : (1) 39.76.24.37/45.72

DAYLIGHT

COMPOKIT®

43 35 41 41

221, Bld Raspail - 75014 PARIS - Tél. (1) 43.35.41.41
OUVERT DE 9 H 30 - 13 H - 14 H - 19 H - FERMÉ DIMANCHE ET LUNDI MATIN

**OFFRE SPÉCIALE
SUR CERTAINS ARTICLES**

-50% JUSQU'AU 31-10-88
SUR NOTRE TARIF DE VENTE
20 PAGES DE RÉFÉRENCES

DEMANDER GRATUITEMENT NOTRE TARIF COMPLET

Exemples de PRIX TTC - Remise 50 % déduite

OPTO	TRANSISTORS		SUPPORT C I	CMOS
Led	BC	BD	Lyre à souder	4000
Rouge 3 mm...0,45	107A...1,25	135...1,05	24b...1,50	02...2,80 47...3,85
Vert 3 mm...0,75	108A...0,90	136...1,60	40b...2,50	08...3,55 66...1,85
Jaune 3 mm...0,85	109A...1,15	137...1,10		09...2,35 81...1,15
	237	138...1,85		12...1,55 85...1,45
	238	139...2,00		13...1,45 86...1,45
	239 0,50			21...3,00
	308			22...3,00
	309			

NOUS EXPÉDIONS DANS TOUTE LA FRANCE

Si vous n'avez pas déjà reçu le TARIF PROMOTIONNEL ÉTÉ 88
Pour le recevoir gratuitement veuillez-nous retourner le coupon-réponse

Nom _____ Prénom _____

Adresse _____

E.P.E.

Code postal _____

29, rue Ampere - 92320 CHATILLON

MULTIMETRES NUMERIQUES

IM 205

La simplicité d'emploi
plus la mémoire
Impédance 10 MΩ
10 A continus
Test de diode
0,5 % en continu
Fonction Vcc 1000 V
Vca 750 V
Icc 10 A
R 2 MΩ



IM 776

L'automatique
le plus complet
22 calibres
Mémoire-extension de
resolution
Test de continuité
10 A en CC et CA
Test de transistor
1000 V en CC
750 V en CA

IM 5010 EC

Le plus complet
avec thermomètre
incorporé
36 calibres
8 fonctions
0,25 % en Vcc
Vcc 1000 V
Vca 750 V
Icc Ica 10 A
R 20 MΩ
Test de continuité
Test de diode
Température - 20
+ 1370 °C
Capacimètre 20 μF
Transistormètre
Conductancemètre



**ISKRA
France**

Nom _____

Adresse _____

Code postal _____

PARC D'ACTIVITE DES PEUPLIERS BAT A 27 RUE DES PEUPLIERS 92000 NANTERRE

CIRCUITS INTEGRÉS

CA	CD	CD	CD	CD
3008 53,60	CD4-MC14	4032 16,00	4072 6,00	4527 15,00
3010 12,00	4033 16,00	4073 6,00	4528 12,00	4529 12,00
3012 37,00	4034 6,00	4074 6,00	4530 40,00	4531 40,00
3015 18,00	4035 10,00	4075 6,00	4532 18,00	4533 48,00
3018 18,00	4036 4,00	4076 6,00	4534 14,00	4535 14,00
3020 38,00	4037 6,00	4077 6,00	4536 15,00	4537 15,00
3026 15,00	4038 16,00	4078 6,00	4538 10,00	4539 10,00
3036 44,00	4039 6,00	4079 6,00	4540 13,00	4541 13,00
3039 14,00	4040 9,00	4080 6,00	4542 15,00	4543 15,00
3040 86,00	4041 14,00	4081 6,00	4544 13,00	4545 13,00
3045 15,00	4042 12,00	4082 6,00	4546 12,00	4547 12,00
3046 60,00	4043 12,00	4083 6,00	4548 12,00	4549 12,00
3049 12,00	4044 12,00	4084 6,00	4550 12,00	4551 12,00
3053 32,00	4045 14,00	4085 6,00	4552 12,00	4553 12,00
3059 25,00	4046 14,00	4086 6,00	4554 12,00	4555 12,00
3079 31,50	4047 8,00	4087 6,00	4556 12,00	4557 12,00
3079 31,50	4048 8,00	4088 6,00	4558 12,00	4559 12,00
3080 15,00	4049 8,00	4089 6,00	4560 12,00	4561 12,00
3088 32,00	4050 8,00	4090 6,00	4562 12,00	4563 12,00
3089 41,00	4051 10,00	4091 6,00	4564 12,00	4565 12,00
3102 40,00	4052 8,00	4092 6,00	4566 12,00	4567 12,00
3110 25,00	4053 13,00	4093 6,00	4568 12,00	4569 12,00
3130 26,00	4054 13,00	4094 6,00	4570 12,00	4571 12,00
3140 16,75	4055 13,00	4095 6,00	4572 12,00	4573 12,00
3160 70,00	4056 13,00	4096 6,00	4574 12,00	4575 12,00
3181 19,00	4057 13,00	4097 6,00	4576 12,00	4577 12,00
3182 70,00	4058 13,00	4098 6,00	4578 12,00	4579 12,00
	4059 13,00	4099 6,00	4580 12,00	4581 12,00
	4060 13,00	4100 6,00	4582 12,00	4583 12,00
	4061 13,00	4101 6,00	4584 12,00	4585 12,00
	4062 13,00	4102 6,00	4586 12,00	4587 12,00
	4063 13,00	4103 6,00	4588 12,00	4589 12,00
	4064 13,00	4104 6,00	4590 12,00	4591 12,00
	4065 13,00	4105 6,00	4592 12,00	4593 12,00
	4066 13,00	4106 6,00	4594 12,00	4595 12,00
	4067 13,00	4107 6,00	4596 12,00	4597 12,00
	4068 13,00	4108 6,00	4598 12,00	4599 12,00
	4069 13,00	4109 6,00	4600 12,00	4601 12,00
	4070 13,00	4110 6,00	4602 12,00	4603 12,00
	4071 13,00	4111 6,00	4604 12,00	4605 12,00
	4072 13,00	4112 6,00	4606 12,00	4607 12,00
	4073 13,00	4113 6,00	4608 12,00	4609 12,00
	4074 13,00	4114 6,00	4610 12,00	4611 12,00
	4075 13,00	4115 6,00	4612 12,00	4613 12,00
	4076 13,00	4116 6,00	4614 12,00	4615 12,00
	4077 13,00	4117 6,00	4616 12,00	4617 12,00
	4078 13,00	4118 6,00	4618 12,00	4619 12,00
	4079 13,00	4119 6,00	4620 12,00	4621 12,00
	4080 13,00	4120 6,00	4622 12,00	4623 12,00
	4081 13,00	4121 6,00	4624 12,00	4625 12,00
	4082 13,00	4122 6,00	4626 12,00	4627 12,00
	4083 13,00	4123 6,00	4628 12,00	4629 12,00
	4084 13,00	4124 6,00	4630 12,00	4631 12,00
	4085 13,00	4125 6,00	4632 12,00	4633 12,00
	4086 13,00	4126 6,00	4634 12,00	4635 12,00
	4087 13,00	4127 6,00	4636 12,00	4637 12,00
	4088 13,00	4128 6,00	4638 12,00	4639 12,00
	4089 13,00	4129 6,00	4640 12,00	4641 12,00
	4090 13,00	4130 6,00	4642 12,00	4643 12,00
	4091 13,00	4131 6,00	4644 12,00	4645 12,00
	4092 13,00	4132 6,00	4646 12,00	4647 12,00
	4093 13,00	4133 6,00	4648 12,00	4649 12,00
	4094 13,00	4134 6,00	4650 12,00	4651 12,00
	4095 13,00	4135 6,00	4652 12,00	4653 12,00
	4096 13,00	4136 6,00	4654 12,00	4655 12,00
	4097 13,00	4137 6,00	4656 12,00	4657 12,00
	4098 13,00	4138 6,00	4658 12,00	4659 12,00
	4099 13,00	4139 6,00	4660 12,00	4661 12,00
	4100 13,00	4140 6,00	4662 12,00	4663 12,00
	4101 13,00	4141 6,00	4664 12,00	4665 12,00
	4102 13,00	4142 6,00	4666 12,00	4667 12,00
	4103 13,00	4143 6,00	4668 12,00	4669 12,00
	4104 13,00	4144 6,00	4670 12,00	4671 12,00
	4105 13,00	4145 6,00	4672 12,00	4673 12,00
	4106 13,00	4146 6,00	4674 12,00	4675 12,00
	4107 13,00	4147 6,00	4676 12,00	4677 12,00
	4108 13,00	4148 6,00	4678 12,00	4679 12,00
	4109 13,00	4149 6,00	4680 12,00	4681 12,00
	4110 13,00	4150 6,00	4682 12,00	4683 12,00
	4111 13,00	4151 6,00	4684 12,00	4685 12,00
	4112 13,00	4152 6,00	4686 12,00	4687 12,00
	4113 13,00	4153 6,00	4688 12,00	4689 12,00
	4114 13,00	4154 6,00	4690 12,00	4691 12,00
	4115 13,00	4155 6,00	4692 12,00	4693 12,00
	4116 13,00	4156 6,00	4694 12,00	4695 12,00
	4117 13,00	4157 6,00	4696 12,00	4697 12,00
	4118 13,00	4158 6,00	4698 12,00	4699 12,00
	4119 13,00	4159 6,00	4700 12,00	4701 12,00
	4120 13,00	4160 6,00	4702 12,00	4703 12,00
	4121 13,00	4161 6,00	4704 12,00	4705 12,00
	4122 13,00	4162 6,00	4706 12,00	4707 12,00
	4123 13,00	4163 6,00	4708 12,00	4709 12,00
	4124 13,00	4164 6,00	4710 12,00	4711 12,00
	4125 13,00	4165 6,00	4712 12,00	4713 12,00
	4126 13,00	4166 6,00	4714 12,00	4715 12,00
	4127 13,00	4167 6,00	4716 12,00	4717 12,00
	4128 13,00	4168 6,00	4718 12,00	4719 12,00
	4129 13,00	4169 6,00	4720 12,00	4721 12,00
	4130 13,00	4170 6,00	4722 12,00	4723 12,00
	4131 13,00	4171 6,00	4724 12,00	4725 12,00
	4132 13,00	4172 6,00	4726 12,00	4727 12,00
	4133 13,00	4173 6,00	4728 12,00	4729 12,00
	4134 13,00	4174 6,00	4730 12,00	4731 12,00
	4135 13,00	4175 6,00	4732 12,00	4733 12,00
	4136 13,00	4176 6,00	4734 12,00	4735 12,00
	4137 13,00	4177 6,00	4736 12,00	4737 12,00
	4138 13,00	4178 6,00	4738 12,00	4739 12,00
	4139 13,00	4179 6,00	4740 12,00	4741 12,00
	4140 13,00	4180 6,00	4742 12,00	4743 12,00
	4141 13,00	4181 6,00	4744 12,00	4745 12,00
	4142 13,00	4182 6,00	4746 12,00	4747 12,00
	4143 13,00	4183 6,00	4748 12,00	4749 12,00
	4144 13,00	4184 6,00	4750 12,00	4751 12,00
	4145 13,00	4185 6,00	4752 12,00	4753 12,00
	4146 13,00	4186 6,00	4754 12,00	4755 12,00
	4147 13,00	4187 6,00	4756 12,00	4757 12,00
	4148 13,00	4188 6,00	4758 12,00	4759 12,00
	4149 13,00	4189 6,00	4760 12,00	4761 12,00
	4150 13,00	4190 6,00	4762 12,00	4763 12,00
	4151 13,00	4191 6,00	4764 12,00	4765 12,00
	4152 13,00	4192 6,00	4766 12,00	4767 12,00
	4153 13,00	4193 6,00	4768 12,00	4769 12,00
	4154 13,00	4194 6,00	4770 12,00	4771 12,00
	4155 13,00	4195 6,00	4772 12,00	4773 12,00
	4156 13,00	4196 6,00	4774 12,00	4775 12,00
	4157 13,00	4197 6,00	4776 12,00	4777 12,00
	4158 13,00	4198 6,00	4778 12,00	4779 12,00
	4159 13,00	4199 6,00	4780 12,00	4781 12,00
	4160 13,00	4200 6,00	4782 12,00	4783 12,00
	4161 13,00	4201 6,00	4784 12,00	4785 12,00
	4162 13,00	4202 6,00	4786 12,00	4787 12,00
	4163 13,00	4203 6,00	4788 12,00	4789 12,00
	4164 13,00	4204 6,00	4790 12,00	4791 12,00
	4165 13,00	4205 6,00	4792 12,00	4793 12,00
	4166 13,00	4206 6,00	4794 12,00	4795 12,00
	4167 13,00	4207 6,00	4796 12,00	4797 12,00
	4168 13,00	4208 6,00	4798 12,00	4799 12,00
	4169 13,00	4209 6,00	4800 12,00	4801 12,00
	4170 13,00	4210 6,00	4802 12,00	4803 12,00
	4171 13,00	4211 6,00	4804 12,00	4805 12,00
	4172 13,00	4212 6,00	4806 12,00	4807 12,00
	4173 13,00	4213 6,00	4808 12,00	4809 12,00
	4174 13,00	4214 6,00	4810 12,00	4811 12,00
	4175 13,00	4215 6,00	4812 12,00	4813 12,00
	4176 13,00	4216 6,00	4814 12,00	4815 12,00
	4177 13,00	4217 6,00	4816 12,00	4817 12,00
	4178 13,00	4218 6,00	4818 12,00	4819 12,00
	4179 13,00	4219 6,00	4820 12,00	4821 12,00
	4180 13,00	4220 6,00	4822 12,00	4823 12,00
	4181 13,00	4221 6,00	4824 12,00	4825 12,00
	4182 13,00	4222 6,00	4826 12,00	4827 12,00
	4183 13,00	4223 6,00	4828 12,00	4829 12,00
	4184 13,00	4224 6,00	4830 12,00	4831 12,00
	4185 13,00	4225 6,00	4832 12,00	4833 12,00
	4186 13,00	4226 6,00	4834 12,00	4835 12,00
	4187 13,00	4227 6,00	4836 12,00	4837 12,00
	4188 13,00	4228 6,00	4838 12,00	4839 12,00
	4189 13,00	4229 6,00	4840 12,00	4841 12,00
	4190 13,00	4230 6,00	4842 12,00	4843 12,00
	4191 13,00	4231 6,00	4844 12,00	4845 12,00
	4192 13,00	4232 6,00	4846 12,00	4847 12,00
	4193 13,00	4233 6,00	4848 12,00	4849 12,00
	4194 13,00	4234 6,00	4850 12,00	4851 12,00
	4195 13,00	4235 6,00	4852 12,00	4853 12,00
	4196 13,00	4236 6,00	4854 12,00	4855 12,00
	4197 13,00	4237 6,00	4856 12,00	4857 12,00
	4198 13,00	4238 6,00	4858 12,00	4859 12,00
	4199 13,00	4239 6,00	4860 12,00	4861 12,00
	4200 13,00	4240 6,00	4862 12,00	4863 12,00
	4201 13,00	4241 6,00	4864 12,00	4865 12,00
	4202 13,00	4242 6,00	4866 12,00	4867 12,00
	4203 13,00	4243 6,00	4868 12,00	4869 12,00
	4204 13,00	4244 6,00	4870 12,00	4871 12,00
	4205 13,			

NOS PETITS BOITIERIS FERONT

ABS ANTICHOCS EN COULEURS

compartiment pile avec contacts*
grille d'aération*
colonnnettes pour c.i.

* suivant modèle

ref	dimensions
PP1	100x50x24
PP4	121x56x31
PP5	131x60x29
PP6	90x56x23
PP7	127x47x23
PP8	131x60x29
PP9	121x56x42
PP12	70x40x22
PP14	120x56x35x19

VOS GRANDES

REUSSITES

chez votre distributeur



Europe électronique équipements

Z.I. NORD - CHEMIN DES VERNEDES
83480 - PUGET SUR ARGENS
(94) 45.24.56 & 57 - TELEX 461 418



HD Micro Systèmes 42.42.55.09
67, rue Sartoris - 92250 LA GARENNE-COLOMBES
(A 2 minutes de La Défense)
Le spécialiste du compatible APPLE
et IBM TLx 614 260 HDM

PROMO

74N153 1,00 F
6514 20,00 F
4116 9,00 F

TTL S		TTL S-F		MICROPROCESSEUR		MEMOIRE		OSCILLATEUR		CONNECTIQUE		HDM DEPARTEMENT MICRO	
001 1,95 F	155 5,80 F	00 4,00 F	00 4,00 F	4080 9,80 F	6840 37,00 F	4080 9,80 F	6840 37,00 F	16 Mhz 16.257 Mhz 20Mhz 80,00 F	24 Mhz 24 Mhz 80,00 F	BD139 5,00 F	Support double lyre la broche 0,10 F	COMPATIBLE APPLE IIe	
01 2,60 F	157 5,20 F	02 6,00 F	02 6,00 F	4089 6,00 F	6845 6,00 F	4089 6,00 F	6845 6,00 F	LINEAIRE		TIP29A 4,50 F	Chip-carrier 68 p 40,00 F	COMPATIBLE XT/AT3	
03 2,80 F	158 5,30 F	04 8,50 F	04 8,50 F	4070 5,00 F	6850 19,00 F	4070 5,00 F	6850 19,00 F	CA3146 12,00 F	LM2917 35,00 F	TIP30A 4,80 F	Chip-carrier 84 p 50,00 F	DRIVES	
04 2,60 F	160 5,50 F	08 9,50 F	08 9,50 F	4071 5,80 F	7910 Mod 190,00 F	4071 5,80 F	7910 Mod 190,00 F	LM311 5,00 F	LM324 7,00 F	TIP31A 4,80 F	Textool 28 broches 160,00 F	MONITEURS	
05 2,60 F	161 6,00 F	10 11,00 F	10 11,00 F	4078 6,80 F	Z 80 A PID 59,00 F	4078 6,80 F	Z 80 A PID 59,00 F	LM324 7,00 F	LM330 8,00 F	TIP32A 6,50 F	DIP SWITCH	IMPRIMANTES	
06 8,00 F	164 5,30 F	20 7,40 F	20 7,40 F	4081 5,90 F	2 80 A CPU 1 790,00 F	4081 5,90 F	2 80 A CPU 1 790,00 F	LM330 8,00 F	LM360 85,00 F	TIP33B 7,50 F	2 inter 6,00 F	LOCATION DE MATERIEL	
07 8,00 F	166 7,90 F	32 13,00 F	32 13,00 F	4083 5,00 F	80287 8 2 900,00 F	4083 5,00 F	80287 8 2 900,00 F	LM360 85,00 F	LM723 6,00 F	TIP34B 8,50 F	4 inter 9,00 F	PROGRAMMATION	
08 2,60 F	170 12,00 F	38 11,50 F	38 11,50 F	4084 13,20 F	80287 10 3 450,00 F	4084 13,20 F	80287 10 3 450,00 F	LM723 6,00 F	LM747 15,00 F	TIP348 8,50 F	6 inter 11,00 F	D'EPROM - PROM	
09 2,60 F	174 5,00 F	51 9,90 F	51 9,90 F	4088 6,90 F	80287 16 6 390,00 F	4088 6,90 F	80287 16 6 390,00 F	MC1496 16,00 F	MC172 7,00 F	TIP348 8,50 F	8 inter 13,00 F	COMPATIBLE APPLE IIe	
10 1,00 F	175 5,20 F	54 9,90 F	54 9,90 F	4094 13,20 F	8087 2 1 590,00 F	4094 13,20 F	8087 2 1 590,00 F	MC172 7,00 F	NE555 4,50 F	TIP348 8,50 F	DIL 16 broches mâle 12,00 F	COMPATIBLE XT/AT3	
11 2,60 F	190 8,00 F	64 9,90 F	64 9,90 F	4098 6,90 F	8088 2 1 590,00 F	4098 6,90 F	8088 2 1 590,00 F	NE555 4,50 F	NE558 13,00 F	TIP348 8,50 F	DIN 5 broches fem. CI (IBM) 10,00 F	DRIVES	
12 2,60 F	192 8,00 F	74 14,00 F	74 14,00 F	4099 6,90 F	NEC 20 190,00 F	4099 6,90 F	NEC 20 190,00 F	T8A970 29,00 F	TDA1034 15,00 F	TIP348 8,50 F	DINCH fem. CI (Apple) 8,00 F	MONITEURS	
13 2,60 F	193 8,50 F	86 14,00 F	86 14,00 F	4099 6,90 F	8237 A-5 95,00 F	4099 6,90 F	8237 A-5 95,00 F	TDA1034 15,00 F	TDA2593 25,00 F	TIP348 8,50 F	PERITEL mâle 10,00 F	IMPRIMANTES	
14 2,60 F	193 8,50 F	109 9,90 F	109 9,90 F	4099 6,90 F	8253 A-5 54,00 F	4099 6,90 F	8253 A-5 54,00 F	TDA2593 25,00 F	TDA2595 35,00 F	TIP348 8,50 F	PERITEL fem. châssis 25,00 F	LOCATION DE MATERIEL	
15 2,60 F	194 6,50 F	112 8,90 F	112 8,90 F	4099 6,90 F	8255 A-5 39,00 F	4099 6,90 F	8255 A-5 39,00 F	TDA2595 35,00 F	TDA4565 49,00 F	TIP348 8,50 F	PROGRAMMATION D'EPROM - PROM	COMPATIBLE APPLE IIe	
16 7,50 F	195 5,00 F	138 19,00 F	138 19,00 F	4099 6,90 F	8284 A 96,00 F	4099 6,90 F	8284 A 96,00 F	TDA4565 49,00 F	TL082 10,00 F	TIP348 8,50 F	PERITEL mâle 10,00 F	COMPATIBLE XT/AT3	
17 2,60 F	221 10,00 F	157 15,00 F	157 15,00 F	4099 6,90 F	8289 86,00 F	4099 6,90 F	8289 86,00 F	TL082 10,00 F	TL497 19,00 F	TIP348 8,50 F	PERITEL fem. châssis 25,00 F	DRIVES	
18 2,60 F	240 6,00 F	175 9,90 F	175 9,90 F	4099 6,90 F	8304 36,00 F	4099 6,90 F	8304 36,00 F	TL497 19,00 F	TL7209 35,00 F	TIP348 8,50 F	PERITEL fem. châssis 25,00 F	MONITEURS	
19 3,90 F	241 8,50 F	195 29,00 F	195 29,00 F	4099 6,90 F	8330 258,00 F	4099 6,90 F	8330 258,00 F	TL7209 35,00 F	µA741 4,80 F	TIP348 8,50 F	PERITEL mâle 10,00 F	IMPRIMANTES	
20 1,50 F	244 6,90 F	225 35,00 F	225 35,00 F	4099 6,90 F	8748 190,00 F	4099 6,90 F	8748 190,00 F	µA741 4,80 F	µA2003 16,00 F	TIP348 8,50 F	PERITEL fem. châssis 25,00 F	LOCATION DE MATERIEL	
21 1,90 F	245 7,50 F	244 15,00 F	244 15,00 F	4099 6,90 F	8749 190,00 F	4099 6,90 F	8749 190,00 F	µA2003 16,00 F	ACCU 3,6 V 50 mAh HCP 0,5 W cable 19,00 F	TIP348 8,50 F	PERITEL mâle 10,00 F	PROGRAMMATION D'EPROM - PROM	
22 2,60 F	251 5,50 F	258 24,00 F	258 24,00 F	4099 6,90 F	8749 190,00 F	4099 6,90 F	8749 190,00 F	ACCU 3,6 V 50 mAh HCP 0,5 W cable 19,00 F		TIP348 8,50 F	PERITEL fem. châssis 25,00 F	COMPATIBLE APPLE IIe	
23 3,90 F	257 1,50 F	276 25,00 F	276 25,00 F	4099 6,90 F	8749 190,00 F	4099 6,90 F	8749 190,00 F			TIP348 8,50 F	PERITEL mâle 10,00 F	COMPATIBLE XT/AT3	
24 4,50 F	258 4,00 F	287 49,00 F	287 49,00 F	4099 6,90 F	8749 190,00 F	4099 6,90 F	8749 190,00 F			TIP348 8,50 F	PERITEL fem. châssis 25,00 F	DRIVES	
27 7,90 F	259 7,90 F	288 39,00 F	288 39,00 F	4099 6,90 F	8749 190,00 F	4099 6,90 F	8749 190,00 F			TIP348 8,50 F	PERITEL fem. châssis 25,00 F	MONITEURS	
28 2,60 F	260 4,00 F	374 14,50 F	374 14,50 F	4099 6,90 F	8749 190,00 F	4099 6,90 F	8749 190,00 F			TIP348 8,50 F	PERITEL mâle 10,00 F	IMPRIMANTES	
29 2,60 F	260 4,00 F			4099 6,90 F	8749 190,00 F	4099 6,90 F	8749 190,00 F			TIP348 8,50 F	PERITEL fem. châssis 25,00 F	LOCATION DE MATERIEL	
30 1,50 F	260 4,00 F			4099 6,90 F	8749 190,00 F	4099 6,90 F	8749 190,00 F			TIP348 8,50 F	PERITEL mâle 10,00 F	PROGRAMMATION D'EPROM - PROM	
32 2,60 F	260 4,00 F			4099 6,90 F	8749 190,00 F	4099 6,90 F	8749 190,00 F			TIP348 8,50 F	PERITEL fem. châssis 25,00 F	COMPATIBLE APPLE IIe	
33 3,90 F	260 4,00 F			4099 6,90 F	8749 190,00 F	4099 6,90 F	8749 190,00 F			TIP348 8,50 F	PERITEL mâle 10,00 F	COMPATIBLE XT/AT3	
34 4,50 F	260 4,00 F			4099 6,90 F	8749 190,00 F	4099 6,90 F	8749 190,00 F			TIP348 8,50 F	PERITEL fem. châssis 25,00 F	DRIVES	
38 2,60 F	260 4,00 F			4099 6,90 F	8749 190,00 F	4099 6,90 F	8749 190,00 F			TIP348 8,50 F	PERITEL fem. châssis 25,00 F	MONITEURS	
39 3,90 F	260 4,00 F			4099 6,90 F	8749 190,00 F	4099 6,90 F	8749 190,00 F			TIP348 8,50 F	PERITEL mâle 10,00 F	IMPRIMANTES	
40 4,50 F	260 4,00 F			4099 6,90 F	8749 190,00 F	4099 6,90 F	8749 190,00 F			TIP348 8,50 F	PERITEL fem. châssis 25,00 F	LOCATION DE MATERIEL	
41 7,90 F	260 4,00 F			4099 6,90 F	8749 190,00 F	4099 6,90 F	8749 190,00 F			TIP348 8,50 F	PERITEL mâle 10,00 F	PROGRAMMATION D'EPROM - PROM	
47 2,90 F	260 4,00 F			4099 6,90 F	8749 190,00 F	4099 6,90 F	8749 190,00 F			TIP348 8,50 F	PERITEL fem. châssis 25,00 F	COMPATIBLE APPLE IIe	
51 2,90 F	260 4,00 F			4099 6,90 F	8749 190,00 F	4099 6,90 F	8749 190,00 F			TIP348 8,50 F	PERITEL mâle 10,00 F	COMPATIBLE XT/AT3	
57 4,00 F	260 4,00 F			4099 6,90 F	8749 190,00 F	4099 6,90 F	8749 190,00 F			TIP348 8,50 F	PERITEL fem. châssis 25,00 F	DRIVES	
60 4,00 F	260 4,00 F			4099 6,90 F	8749 190,00 F	4099 6,90 F	8749 190,00 F			TIP348 8,50 F	PERITEL fem. châssis 25,00 F	MONITEURS	
65 4,00 F	260 4,00 F			4099 6,90 F	8749 190,00 F	4099 6,90 F	8749 190,00 F			TIP348 8,50 F	PERITEL mâle 10,00 F	IMPRIMANTES	
67 4,00 F	260 4,00 F			4099 6,90 F	8749 190,00 F	4099 6,90 F	8749 190,00 F			TIP348 8,50 F	PERITEL fem. châssis 25,00 F	LOCATION DE MATERIEL	
77 4,00 F	260 4,00 F			4099 6,90 F	8749 190,00 F	4099 6,90 F	8749 190,00 F			TIP348 8,50 F	PERITEL mâle 10,00 F	PROGRAMMATION D'EPROM - PROM	
85 4,00 F	260 4,00 F			4099 6,90 F	8749 190,00 F	4099 6,90 F	8749 190,00 F			TIP348 8,50 F	PERITEL fem. châssis 25,00 F	COMPATIBLE APPLE IIe	
86 3,50 F	260 4,00 F			4099 6,90 F	8749 190,00 F	4099 6,90 F	8749 190,00 F			TIP348 8,50 F	PERITEL mâle 10,00 F	COMPATIBLE XT/AT3	
90 5,00 F	260 4,00 F			4099 6,90 F	8749 190,00 F	4099 6,90 F	8749 190,00 F			TIP348 8,50 F	PERITEL fem. châssis 25,00 F	DRIVES	
92 5,00 F	260 4,00 F			4099 6,90 F	8749 190,00 F	4099 6,90 F	8749 190,00 F			TIP348 8,50 F	PERITEL fem. châssis 25,00 F	MONITEURS	
93 5,00 F	260 4,00 F			4099 6,90 F	8749 190,00 F	4099 6,90 F	8749 190,00 F			TIP348 8,50 F	PERITEL mâle 10,00 F	IMPRIMANTES	
107 3,50 F	260 4,00 F			4099 6,90 F	8749 190,00 F	4099 6,90 F	8749 190,00 F			TIP348 8,50 F	PERITEL fem. châssis 25,00 F	LOCATION DE MATERIEL	
109 3,50 F	260 4,00 F			4099 6,90 F	8749 190,00 F	4099 6,90 F	8749 190,00 F			TIP348 8,50 F	PERITEL mâle 10,00 F	PROGRAMMATION D'EPROM - PROM	
110 3,50 F	260 4,00 F			4099 6,90 F	8749 190,00 F	4099 6,90 F	8749 190,00 F			TIP348 8,50 F	PERITEL fem. châssis 25,00 F	COMPATIBLE APPLE IIe	
118 6,50 F	260 4,00 F			4099 6,90 F	8749 190,00 F	4099 6,90 F	8749 190,00 F			TIP348 8,50 F	PERITEL mâle 10,00 F	COMPATIBLE XT/AT3	
123 5,80 F	260 4,00 F			4099 6,90 F	8749 190,00 F	4099 6,90 F	8749 190,00 F			TIP348 8,50 F	PERITEL fem. châssis 25,00 F	DRIVES	
125 4,90 F	260 4,00 F			4099 6,90 F	8749 190,00 F	4099 6,90 F	8749 190,00 F			TIP348 8,50 F	PERITEL mâle 10,00 F	MONITEURS	
132 1,50 F	260 4,00 F			4099 6,90 F	8749 190,00 F	4099 6,90 F	8749 190,00 F			TIP348 8,50 F	PERITEL fem. châssis 25,00 F	IMPRIMANTES	
133 7,50 F	260 4,00 F			4099 6,90 F	8749 190,00 F	4099 6,90 F	8749 190,00 F			TIP348 8,50 F	PERITEL mâle 10,00 F	LOCATION DE MATERIEL	
138 3,30 F	260 4,00 F			4099 6,90 F	8749 190,00 F	4099 6,90 F	8749 190,00 F			TIP348 8,50 F	PERITEL fem. châssis 25,00 F	PROGRAMMATION D'EPROM - PROM	
139 4,00 F	260 4,00 F			4099 6,90 F	8749 190,00 F	4099 6,90 F	8749 190,00 F			TIP348 8,50 F	PERITEL mâle 10,00 F	COMPATIBLE APPLE IIe	

PERLOR - LE CENTRE DU COFFRET ELECTRONIQUE

Le coffret que vous recherchez est chez Perlor-Radio.

Plus de 350 modèles en stock.

Toutes les grandes marques : BIM · EEE · ESM · HOBBY BOX · ISKRA · RETEX · STRAPU · TEKO · LA TOLERIE PLASTIQUE.

Catalogue «centre du coffret» : descriptif par type, listes de sélection rapide par critères de dimensions et de matériaux, tarif.

Un document unique : envoi contre 8 F en timbres.

PERLOR - LE CENTRE DU CIRCUIT IMPRIME

Agent CIF - Toutes les machines - Tous les produits.

Nouveau : Perlor fabrique votre circuit imprimé, dans son atelier

Simple face 52 F le dm². Double face 90 F le dm² plus éventuellement frais de film. Délai 48 heures. Conditions et tarif détaillé sur simple demande.

Catalogue «centre du circuit imprimé». Plus de 700 produits avec tarif. Envoi contre 7,50 F en timbres.

PERLOR - COMPOSANTS

Tous les composants électroniques pour vos réalisations. Catalogue «Pièces détachées» contre 10 F en timbres.

Les trois catalogues 15 F.

PERLOR-RADIO

25, rue Héroid, 75001 PARIS - Tél. : 42.36.65.50

Ouvert tous les jours sauf le dimanche (sans interruption) de 9 h à 18 h 30 — Métro : Etienne Marcel - Sentier - RER Châtelet les Halles (sortie rue Rambuteau)

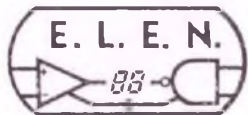

94 av. de Fétilly

17000 LA ROCHELLE

Tél. 46 34 53 80

VU DANS NOTRE CATALOGUE 88

Microprocesseur monochip MC68705P3	:	139,00
Captteur à effet Hall U853020 T	:	32,00
Aimant Celouc Ref. U420	:	14,50
Captteur de pression MFX200 A	:	178,00
Afficheur 7 seg. 13mm rouge, anode commune	:	13,50
Afficheur 7 seg. 13mm rouge, cath. commune	:	13,50
Moulinet anemo. Ch. Arnoux Ref. 01385913	:	495,00
Captteur temperat. de précision LM35C2	:	88,00
Sur demande : transfos CECLA et coffrets RETEX : NC		
.....	4001 B	2,50
ICL7107CPL	4015 B	3,30
CA3161	4032 B	8,50
CA3162	4049 B	3,90
LM324	4069 B	2,50
2N2222 (A)	4081 B	2,50
BC178	2,90

PLUS DE 2500 REFERENCES
EN STOCK (actif et passif).

COMPOSANTS SPECIAUX POUR REALISATIONS PARUES DANS LED

GENERATEUR DE FONCTIONS
AF2000 (décrit dans LED) : nouvelle version disponible
en kit ABSOLUMENT complet pour 1.980,00 F TTC !!!!!!!

CATALOGUE illustré : 15 F.

VENTE au COMPTOIR et par

CORRESPONDANCE (SERVICE RAPIDE)

Forfait port/emballage :

500 g : 25 F - 2 kg : 35 F.



HAUT-PARLEURS SYSTEMES

35, rue Guy-Moquet - 75017 PARIS - Tél. : (1) 42.26.38.45

Audax - Siare - Dynaudio - Beyma - SEAS - Focal - Jordanow
Fostex - Stratec - Visaton - Cochet - Monacor - etc.

HAUT PARLEURS - KITS ENCEINTES - EBENISTERIES
KITS AMPLI/ELECTRONIQUE - ACCESSOIRES/COMPOSANTS

DES EXEMPLES

Y. COCHET AL II



Ampli a tube 2 x 40 W. Tubes EI 34

Kit : **4450 F** Monté : **5900 F**
Préampli disponible



STRATEC ISO15
ISO DYNAMIQUE

Nouveau modèle
3 voies
Basse 21 cm

KIT HP/Filtre : **4200 F**



DAVIS
Acoustics



MV 7. 3 voies
Carbone Kevlar,
une nouvelle
enceinte en kit
très homogène.

Kit HP filtre : **1490 F**



SUPRAVOX
T 215 RTF

Résurrection du
plus apprécié des
« large bande »
21 cm Bicône -
Aimant Ferrite : **550 F**
Aimant Alnico : **900 F**

DYNAUDIO



COMPACT MONITOR

150 Watts
efficaces
en toute
musicalité

KIT HP/filtre : **1260 F**

FOCAL

633
H.P. KEVLAR "K2"
Clarté - Précision
Dynamique
Kit HP/filtre : **2795 F**



ÉBÉNISTERIES : EN KITS PRÉDÉCOUPÉS
MONTÉES EN BOIS BRUT
MONTÉES FINIES PLAQUÉES/LAQUÉES

NOUVEAU CATALOGUE 88/89



16 PAGES PHOTO

TARIFS :

Haut-parleurs
Kits enceintes/ampli
Ébénisteries
Accessoires/Composants
Descriptifs et commentaires

POUR RECEVOIR CE CATALOGUE,
adresser chèque ou mandat de 25 F à l'ordre de S.A.I.
à H.P.S. - 35, rue Guy-Moquet - 75017 PARIS
Joindre 2 timbres à 2,20 F ou 6 pour outre-mer

NOM

ADRESSE

CODE POSTAL VILLE

LES BONNES ADRESSES DE LED

PUBLIC ELECTRONIC *A St-Malo*

27, Bd de l'Estadon
35400 ST-MALO
Tél. 99.81.75.49

Micro-informatique, logiciels,
librairie, composants. Tout le
matériel électronique.
Haut-parleurs

**VENTE PAR CORRESPONDANCE
DE L'AMATEUR AU PROFESSIONNEL**

**OUVERT
TOUTE L'ANNÉE**



fermé le lundi matin **A Cannes**

**COMPTOIR CANNOIS DE
L'ELECTRONIQUE**

6, rue LOUIS-BRAILLE - 06400 CANNES
Tél. : 93.38.35.56

*Cpts électroniques - Mesure - Jeux de lumière - Kits -
Réalisation de circuits imprimés (unités et petites séries)*

33 **A.D.G.2.P.** *Nouvelle
équipe*

ELECTRONIQUE

Composants Electroniques au détail SUR STOCK
329, av. de Verdun (Centre Commercial Saphir)
33700 MERIGNAC

TEL. : 56.97.95.91 Télécopie : 56.97.53.36
Télex : 541755 F ATTN : ADG2P

Samedi de 9 h à 12 h et Lundi de 14 h à 19 h
Ouvert du Mardi au Vendredi de 9 h à 12 h et de 14 h à 19 h

L R C *à Lyon*

**TOUS LES COMPOSANTS
CHOIX - QUALITE - PRIX**

LYON RADIO COMPOSANTS

46, Quai Pierre Scize
69009 LYON - Tél. 78.39.69.69

MMP LE COFFRET QUI MET EN VALEUR VOS REALISATIONS **mmp**



SERIE -PP MM-

110 PP ou PM	115 x 70 x 64
114	106 x 116 x 44
115	115 x 140 x 64
116	115 x 140 x 84
117	115 x 140 x 110
210	200 x 140 x 44
220	220 x 140 x 64
221	220 x 140 x 84
222	220 x 140 x 114
235 NOUVEAU	230 x 175 x 48

PP (plastique) PM (métallisé)



**110 PP ou PM Lo
avec logement de pile**
**115 PP ou PM Lo
avec logement de piles**



SERIE -L-

173 LPA avec logement pile face alu	110 x 70 x 32
173 LPP avec logement pile face plas.	110 x 70 x 32
173 LSA sans logement face alu	110 x 70 x 32
173 LSP sans logement face plast.	110 x 70 x 32

**GAMME STANDARD DE
BOUTONS
DE REGLAGE**



**220 PP ou MP ou PM/G
avec poignée**

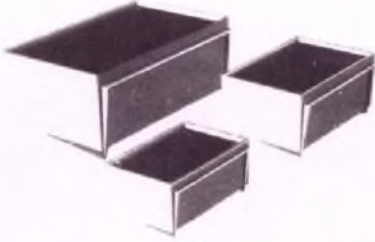

SERIE -PUPICOFFRE-

10 A. ou M. ou P	85 x 60 x 40
20 A. ou M. ou P	110 x 75 x 55
30 A. ou M. ou P	160 x 100 x 68

* A (alu) - M (métallisé) - P (plastique)

mmp

Tél. : 47.06.95.70
COFFRETS PLASTIQUES
Z.A. des Grands Godets
799, rue Marcel Paul
94500 Champigny-s/ Marne

Lab BOITES DE CIRCUIT CONNEXION sans soudure

Double Lab - Super Lab - Nouveau Concept

Une révolution dans les essais
Utilisation en double face
Reprise arrière des contacts



SS 187 : Super Lab 1260
avec C.I. 10 x 15 cm et douilles

Double Lab	T.T.C.
DBL 500	112 F
DBL 630	142 F
DBL 1000	202 F
DBL 1260	262 F

Super Lab avec C.I. et douille	T.T.C.
S Lab 1000	270 F
S Lab 1260	343 F

Lab 500	95 F	Lab 1000 "plus"	292 F
Lab 630	125 F	Lab 1260 "plus"	370 F
Lab 1000	185 F		

SUPPORT Lab
pour circuits imprimés

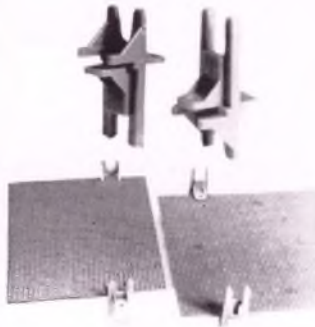

Accessoire indispensable pour Essais :
Contrôle Dépannage de tous circuits
imprimés
Le support Lab se fixe sur le bord du circuit
imprimé
Par retournement, il permet la soudure ou
le contrôle des contacts
Il isole le montage
Réutilisable - s'assemble sur les boîtes de
circuit connexion Lab
Pièce 3,75 F TTC
par 32 pièces 117 F TTC

Documentation gratuite à **SIEBER SCIENTIFIC^R**

Saint-Julien-du-Gua 07190 St-SAUVEUR-MONTAGUT
Tél. 75 66 85 93 - Telex - Setex 642138 F code 178

TELEVISION PAR SATELLITE



ENFIN VOILA LA BIBLE DE LA
RECEPTION TV. SAT.

CET EXTRAORDINAIRE GUIDE DE 360 PAGES VOUS
DEVOILERA TOUT SUR LA TELEVISION PAR SATELLITE.

DES CONSEILS, DES SCHEMAS, PLANS,
CALCULS, ETUDES + UNE TRES
IMPORTANTE DOCUMENTATION TECHNIQUE.
PLUS DE 150 ADRESSES DE FABRICANTS,
IMPORTATEURS, INSTALLATEURS DES PLUS
GRANDES MARQUES, POSSIBILITE DE STAGE
INSTALLATEUR ET DE FORMATION A LA NORME D2
MAC PAQUET. OUVRAGE AU FORMAT 21 X 29,7

LE GUIDE T.V. SAT 365 FF FRANCO DE PORT

REGLEMENT A LA COMMANDE PAR CHEQUE BANCAIRE -
C.C.P. - MANDAT-LETTRE.

PAS DE CONTRE REMBOURSEMENT

JOIGNEZ VOTRE COMMANDE EN INDIQUANT LISIBLEMENT
VOS NOM ET ADRESSE A :

SEPTIER Claude 8 Rue de Lourdes
58000 NEVERS (FRANCE)

VOTRE Circ. Imp.

CHEZ **MATEK** de 9 h à 12 h et 14 h à 19 h
du lundi au samedi
Tél. 54.27.69.18

PARÇAY 36250 SAINT-MAUR

Circ. Imp. (V.E. percés, étamés),
S.F. 30 F/dm² D.F. 40 F/dm²

Composants Electroniques

ACTUALITES	ACTUALITES	ACTUALITES	ACTUALITES
4060 4.80	2716 56.00	1 N 4148 0.30	10 accus R20 2A5 250.00
4066 2.70	2764 37.00	LED JRV 0.3 1.00	POUSSOIR MO 2.40
4011 2.30	2732 25.00	LED JRV 0.5 1.00	Inter mini 5.90
4013 2.30	41256 93.00	PERITEL M 8.00	Soudure 500 g 10/10
4053 4.30	4164 29.00	Cable VIDEO SC 10.00	60 % 79.00
4052 4.50	DL470 18.00	Transfo 5 VA 36.00	FER JBC 30 W 111.00
4093 2.70	DL450 N.C.	2 - 6 2 - 15 10 VA 53.00	SUP FER 39.00
4520 4.30	TDA4565 37.00	2 - 9 2 - 24 16 VA 62.00	RAD ML26 3.30
4040 4.30	Self 100 uH 4.00	2 x 12 2 - 18 26 VA 63.00	RAD ML22 6.10
4020 5.00	IDA2593 12.00	SUP CI2 x 4 0.70	METEX 3650
4538 4.30	TDA1950 29.00	SUP CI2 x 7 1.20	avec sacoche 695.00
74LS05 1.60	TEA2014 2.00	SUP CI2 x 8 1.40	DMT 870 299.00
74161LS 3.30	Bf 245 3.00	SUP CI2 x 9 2.00	CM 300 649.00
74157LS 2.40	2 N 2907 2.00	SUP CI2 x 10 3.00	ALIM 12 V 2A5
74HC00 3.00	2 N 2905 2.50	SUP CI2 + 24 4.00	AVEC COFFRET 250.00
LM324 4.00	BC 308 0.60	TANTALE 1 uF 1.80	VPC UNIQUEMENT
LM7805-12 4.00	BC 547 0.60	TANTALE 4,7 uF 2.80	CONDITIONS DE VENTES
LM311 5.00	BFR 91 9.00	TANTALE 10 uF 3.50	Cheq à la commande
LM741 2.50	Reseau 4 x 10 K 4.00	2 200 uF 25 V 9.50	Commande de Cir. Imp.
LM555 2.50	Pot auis carb. 1.30	4,7 uF 25 V 1.40	min 15 F - port 12 F
TL074 12.00	Res 1/2 ou 1/4 W	2 2 nF 3 3 nF 4 7 nF 10 nF	Commande de Circ. Imp et
TL082 6.00	par 10	22 nF 47 nF 33 nF 0.65	composants min 50 F
9306 15.00	mêmes valeurs 1.20	100 nF 63 V 0.75	+ port 25 F
6870SP3S 161.00	Q 4 9152 MHz 12.00	470 nF 63 V 1.80	Commande Composants
68B02 35.00	Q 3 2768 MHz 12.00	1 uF 63 V 2.40	min 50 F - port 25 F
68B21 20.00	Q 4 MHz 12.00	CERAM par 10 mêmes	Prix min par Circ. Imp
8749HC 149.00	Q 6.5536 MHz 12.00	valeurs 1 pF-33 nF 4.00	5 00 F par unite
6116 21.00	Q 1 MHz 65.00	COFFRET IML D80 98.00	Remise par quantité N.C
	PON1 1A5 4.00	COFFRET IML D30 40.00	Catalogue sur demande
			contre 15 F en timbres

MULTIMETRES ANALOGIQUES



Unimer 33

33 Calibres
20000 Ω/V en continu
4000 Ω/V en alternatif
Sens de rotation des phases
2 Cal μF 100 pF à 50 μF
1 Cal dB - 10 à + 22 dB
Protection: fusible et semi-conducteur

Accessoires: shurts, pinces
ampéremétriques, sacoches.



Unimer 35

Pour les mesures
industrielles
Spécial Electricien
Sens de rotation des
phases
2200 Ω/V, 30 A cont.
et alt.
5 Cal = 3 V à 600 V
4 Cal = 30 V à 600 V
5 Cal = 0,06 A à 30 A
4 Cal = 0,3 A à 30 A
3 Cal Ω 0 à 1 MΩ
Protection: fusible et
semi-conducteurs

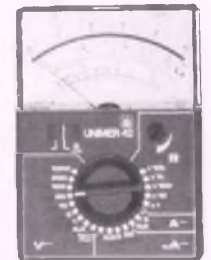

Unimer 42

LE PLUS SIMPLE
D'EMPLOI

50 K Ω/V en CC,
5 k Ω/V en CA
2 bornes d'entrée de
sécurité
Précision 2,5 % en CC
et CA
31 calibres +
6 calibres en dB
9 Cal en U Cont.:
100 mA à 1000 V
6 Cal en U alt.: 3 V à 1000 V
6 Cal en I Cont.: 10 μA à 3 A
5 Cal en I Alt.: 1 mA à 3 A
5 Cal en Ω mètre:
1 Ω à 50 MΩ
Protection par semi-
conducteurs

Je désire recevoir une documentation, contre 4 F en timbres

**ISKRA
France**

Nom
Adresse

PARC D ACTIVITE DES PEUPLIERS BAT A 27 RUE DES PEUPLIERS 92000 NANTERRÉ

BON DE COMMANDE

Pour compléter votre collection de LED
à adresser aux EDITIONS PERIODES
service abonnements
1, boulevard Ney 75018 PARIS

Je désire : n° 12 n° 15 n° 16
 n° 17 n° 18 n° 22 n° 27
 n° 29 n° 30 n° 31 n° 36
 n° 40 n° 43 n° 44 n° 45
 n° 46 n° 47 n° 48 n° 49
 n° 50 n° 51 n° 52 n° 54
 n° 55 n° 56 n° 57 n° 58
 n° 59

Les numéros non mentionnés sont épuisés.

(Indiquer la quantité et cocher les cases correspondantes au numéros
désirés).

Je vous fais parvenir ci-joint le montant
de F par CCP par chèque bancaire
 par mandat
 22 F le numéro (frais de port compris)

Mon nom :

Mon adresse :

INDEX DES ANNONCEURS

ADS.....	4
ALSAKIT.....	26
AUDAX.....	68
BECKMAN.....	57
CREATIONS ACOUSTIQUES FRANCE.....	43
COMPOKIT.....	51, 60
CHELLES ELECTRONIQUE.....	6
DAVIS.....	51
EDITIONS FREQUENCES.....	13, 14, 15
ELEN.....	63
EUROPE ELECTRONIQUE EQUIPEMENT.....	62
HD MICROSYSTEMES.....	62
HP SYSTEMS.....	63
ISKRA.....	60, 65
LES BONNES ADRESSES	
DE LED.....	64
LA TELEVISION PAR SATELLITE.....	65
LA MAISON DU HAUT-PARLEUR.....	58
LABOTEC.....	42
LXTRONIC.....	27
MANUDAX.....	2
MATEK.....	65
MMP.....	64
PERLOR.....	63
RADIO LORRAINE.....	61
SIEBER SCIENTIFIC.....	65
SOAMET.....	60
SLORA.....	41
ZMC.....	67

ABONNEZ-VOUS A

LED

OFFRE SPECIALE
FORUM DU KIT AUDIO
3 numéros gratuits

Je désire m'abonner à LED France : 140 F - Etranger* : 220 F (ce tarif est valable uniquement en octobre 88).

NOM

PRENOM

N° RUE

CODE POSTAL VILLE

* Pour les expéditions « par avion » à l'étranger, ajoutez 60 F au montant de votre abonnement.

Ci-joint mon règlement par : chèque bancaire C.C.P. mandat

Le premier numéro que je désire recevoir est : N°.....

EDITIONS PERIODES 1, boulevard Ney 75018 PARIS - Tél. : 42.38.80.88 poste 7315

VOTRE OBJECTIF : TOUT SAVOIR NOTRE BUT : VOUS APPRENDRE SORTEZ DE LA MÊLÉE !

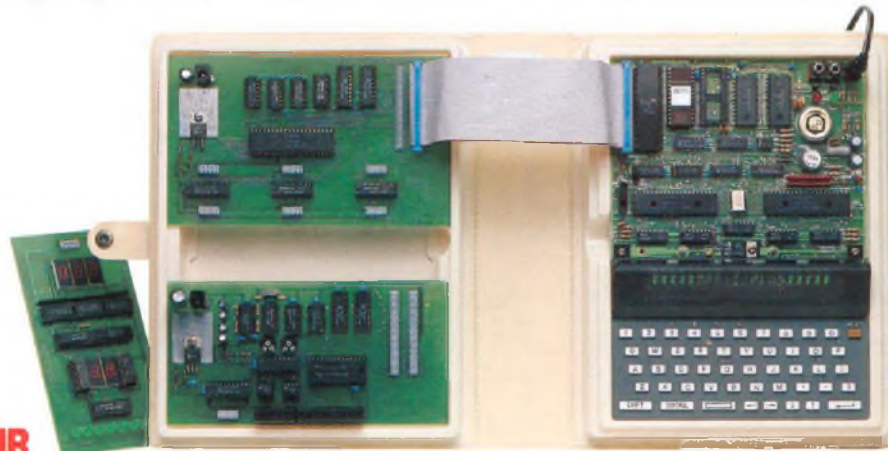

UN OUTIL DE DEVELOPPEMENT PERFORMANT : une carte MPC reliant le MPF 1 PLUS et un compatible PC

TOUT SAVOIR

Ensemble pédagogique modulaire adapté à l'option informatique en milieu scolaire. Comprend :

- système de base : un **MPF 1 PLUS** (2695 F TTC), travaille en assembleur avec ou sans l'éditeur. Microprocesseur Z 80.
- carte d'entrée-sortie : **CMES** (1315 F TTC), 2 ports d'entrée et 4 de sortie (3 programmables).

Modules complémentaires :

- carte logique : **CIL** (895 F TTC), réalisation d'opérations logiques et visualisation.
- carte visualisation : **VISU** (1245 F TTC), visualise en base 2, 10 et 16, sur les cartes CMES et ADDA.
- carte convertisseur A/D-D/A : **ADDA** (1975 F TTC), avec huit entrées et deux sorties.

POUR LES PASSIONNES D'HEXADECIMAL :

Carte **MPF 1 B** (1975 F TTC), parfaitement adaptée à l'initiation de la micro-informatique. Permet de programmer un Z 80 en langage machine. Sans éditeur, mais avec des fonctions spéciales.

Des cartes d'application :

- communes au MPF 1 PLUS et MPF 1 B :
 - EPB** : programmeur d'EPROMS (1995 F TTC)
 - PRT** : imprimante thermique 20 colonnes (1425 F TTC)
- spécifiques au MPF 1 PLUS :
 - TVB** : interface vidéo pour moniteur TV (1795 F TTC)
 - IOM** : carte entrée / sortie et mémoire (1795 F TTC)
 - MLF** : carte entrée / sortie (995 F TTC)

(MPF est une marque déposée MULTITECH)

MICROPROCESSEUR 6809 :

POUR S'INITIER :

- **MICROKIT 09** (1760 F TTC), livré en kit ; avec plan de montage et nombreux exemples d'applications.
- carte d'entrée / sortie **EXT. ES 09** (795 F TTC), permettent au MICROKIT de "dialoguer" avec l'extérieur.



POUR SE PERFECTIONNER :

- **MOPET 09** (5150 F TTC), microprocesseur 6809, sorties : CENTRONICS, RS 232, A/D-D/A, 4 ports de huit bits... Un matériel idéal pour vos applications.
- **LIAISON AVEC UN TO 7** (420 F TTC), pour assembler vos programmes et les transférer dans le MOPET 09,
- carte moteur : **MOT 09** (450 F TTC), commande un moteur pas à pas, vous pouvez associer jusqu'à huit cartes

AUTRES PRODUITS : Systèmes à microprocesseurs : 8088, 68000. Robot pédagogique. Compatibles PC.

MS 10/88

Bon de commande à retourner à :

ZMC - 75, Grande Rue, BP 9, 60580 COYE-LA-FORET - Tél. 44.58.69.00 (pour PARIS et R.P. : 16)
POUR LYON : JMC INDUSTRIES - 89, RUE GARIBALDI - 69006 LYON - Tél. 72.74.94.19

- L'ENSEMBLE PEDAGOGIQUE - 3845 F TTC
- Le MPF-1 PLUS seul - 2695 F TTC
- La carte CMES seule - 1315 F TTC
- La carte CIL - 895 F TTC
- La carte VISU - 1245 F TTC
- La carte ADDA - 1975 F TTC
- MPF-1 B - 1975 F TTC
- EPB B ou PLUS - 1995 F TTC
- PRT B ou PLUS - 1425 F TTC
- TVB - 1795 F TTC
- IOM - 1795 F TTC

- MLF - 995 F TTC
- MICROKIT 09 - 1760 F TTC
- Carte EXT. ES 09 - 795 F TTC
- MOPET 09 - 5150 F TTC
- Liaison avec TO 7 - 420 F TTC
- MOT 09 - 450 F TTC

DOCUMENTATION DETAILLEE SUR :

- Le 8088
- Le 6809
- Le Z 80
- Le 68000
- La gamme PC
- Le Robot pédagogique

Nom :

Adresse :

Ci-joint mon règlement

(chèque bancaire ou C.C.P.)

Signature et date :

AUDAX

CRÉE L'ÉVÈNEMENT AU FORUM DU KIT 1988

DÉMONSTRATION DE L'EXCEPTIONNEL KIT AUDAX MTX50



Le kit AUDAX MTX50
un événement !
(Radio Plan - juillet 1988)

Le kit AUDAX MTX50
a provoqué l'étonnement
de l'auditoire...
(Led - décembre 1987)

PRÉSENTATION DES 12 COMBINAISONS D'ENCEINTES AUDAX A MONTER SOI-MÊME :

Systemes triphoniques, haute-fidélité, audiophile à haut rendement
et sonorisation professionnelle.

AUDAX
INDUSTRIES

La certitude de la réussite, la garantie d'une haute musicalité

Bât. 301 - 33, av. du Maréchal de Lattre de Tassigny - 94120 FONTENAY - Tél. : (1) 48.76.61.61